□□□ □□□ □□□□ □□□ □□□□□□ □□□□□□ □□□□□ □□□□□□□□□ □□□□□□□ □□□□□ □□□□□ □□□□ □□□□□ □□□□ □□□□□□
□□□□□□□ □□□□□□□ □□□□□ □□□□□□ □□□□□

سمات:

المزيد من الاقتصاد :
تضمن المستشعرات المزدوجة المدمجة عدم وجود نفايات ورقية عند تحميل الورق.
سهل تنفيذه :
أكثر تعقيدًا Pص على توصيل الطابعة وتشغيلها، ولا توجد إعدادات عنوان أنDHC تعمل وظيفة.
أكثر دواما:
محرك كبير 10 وات ومعدات كبيرة، مما يجعل عمر الخدمة أطول.
المواد الراقية:
اليابانية، عمر الطباعة يصل إلى 50 كم ROHM رأس الطابعة
برامج تحرير أكثر ذكاءً :
برنامج تحرير مجاني قابل للتشغيل المتبادل بخمسة أطراف، IOSÎndroidHarmony OS WindowsMAC

تخصيص

عام	
نموذج	OCBP-401دت
مادة	بناء المساكن بإستخدام البلاستك
واجهه المستخدم	USB ، USB بلوتوث، USB بلوتوث واي فاي، USB LAN
المعالج	وحدة المعالجة المركزية 32 بت
ذاكرة	ميجابايت ذاكرة متنقله، 320 كيلو بايت كبش 4
عمر رأس الطابعة	50 كم
مزود الطاقة	ت :التيار المتناوب 100 فولت-240 فولت , 50-60 هرتز , انتاجI npu A	: العاصمة 24 فولت / 2.5
مُكَمِّلات	رمح التسمية , يدوي , USB محول الطاقة , سلك الطاقة , كابل
أجهزة الاستشعار	اكتشاف حافة الملصق، اكتشاف نفاد الورق، اكتشاف الفجوات، اكتشاف العلامات السوداء، اكتشاف الغطاء المفتوح
ارتفاع الفجوة	2 ملم دقيقة
ارتفاع العلامة السوداء	2 ملم دقيقة
الخط والشريط دوران الكود	درجة , 90 درجة , 180 درجة , 270 درجة 0
أمر متوافق	TSPL
القدرة على الطباعة	
طريقة الطباعة	الحرارية المباشرة
ريسولو نشوئها	203 ديسيبل متوحد الخواص
سرعة الطباعة P	152 مللي متر/ثانية كحد أقصى
عرض الطباعة	20-108 ملم
طول طباعة الملصق	10-250 ملم
الباركود	1 الرمز الشريطيID: A، الكود 128 مجموعات فرعية، UCCالكود 39، الكود 93، الكود 128 B، C، Codabar، Interleaved 2 of 5، EAN-8، EAN-13، EAN-128، UPC-A، UPC-E، EAN وUPC 2 (5) أرقـام إضافيـة، MSI، PLESSEY، POSالصين، تي نت POST 2D الباركود: PDF417، رمز الاستجابة السريعة، رمز ماكسي، مصفوفة البيانات
الخط	الصورة النقطية الأبجدية الرقمية الخطوط, 8 من البرنامج Windows يمكن تنزيل خطوط
وسائط	
نوع الورق	ورق مطوي أو ورق ملفوف، ملصق مقطوع بالقالب، ورق ذو علامة سوداء
عرض الورق	20-118 ملم
سمك الورق	0.06-0.22 ملم

سعة لفة الملصقات	127 مم OD (الجرح الخارجي)
بدني	
البعد	232 مم * 152 مم (طول وعرض *180 مم)
وزن	صافي: 1.36 كجم
صندوق الحزمة	مللي متر/1.92 كجم 174*254*254
في 1 كرتون 8	مللي متر/15.36 كجم 368*528*528
بيئة	
عمل درجة حرارة & رطوبة	إلى 4 5 درجة مئوية , 10%~80% لا التكثيف 0
تخزين درجة حرارة & رطوبة	إلى 50 درجة مئوية , 10%~90% لا التكثيف -20

Printer Interface

Thermal Barcode Label Printer

Model: OCBP-401DT

Support Many Label Sizes

Label width from 25mm-250mm, Print width from 20-108mm

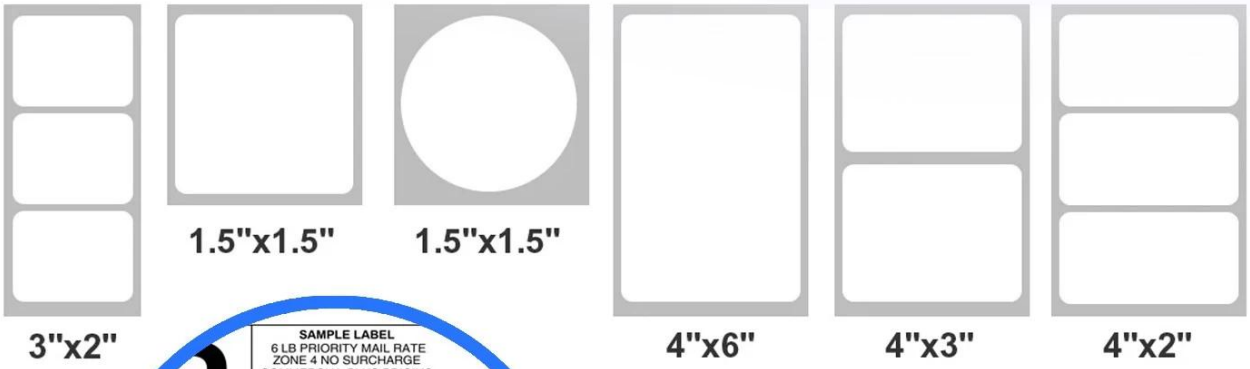

Resolution: 203 DPI

Built-in Dual Sensors

no paper wastewhen loading paper

* Other Printer

Packaging accessories

SMART PRINTING

Beautiful packaging, original accessories

01 Machine 02 USB Cable 03 Thermal Paper

04 AC Adapter 05 Power Cable 06 Tube Mandrel

07 User Manuel 1~3pcs depends on the interface

Application

Warehouse Management

Express & Logistics

Baggage Check-in

Fresh Food Supermarket

Network Information Label

Jewelry Labels

Dimensions

SMART PRINTING

232mm*180mm*152mm(L*W*H)

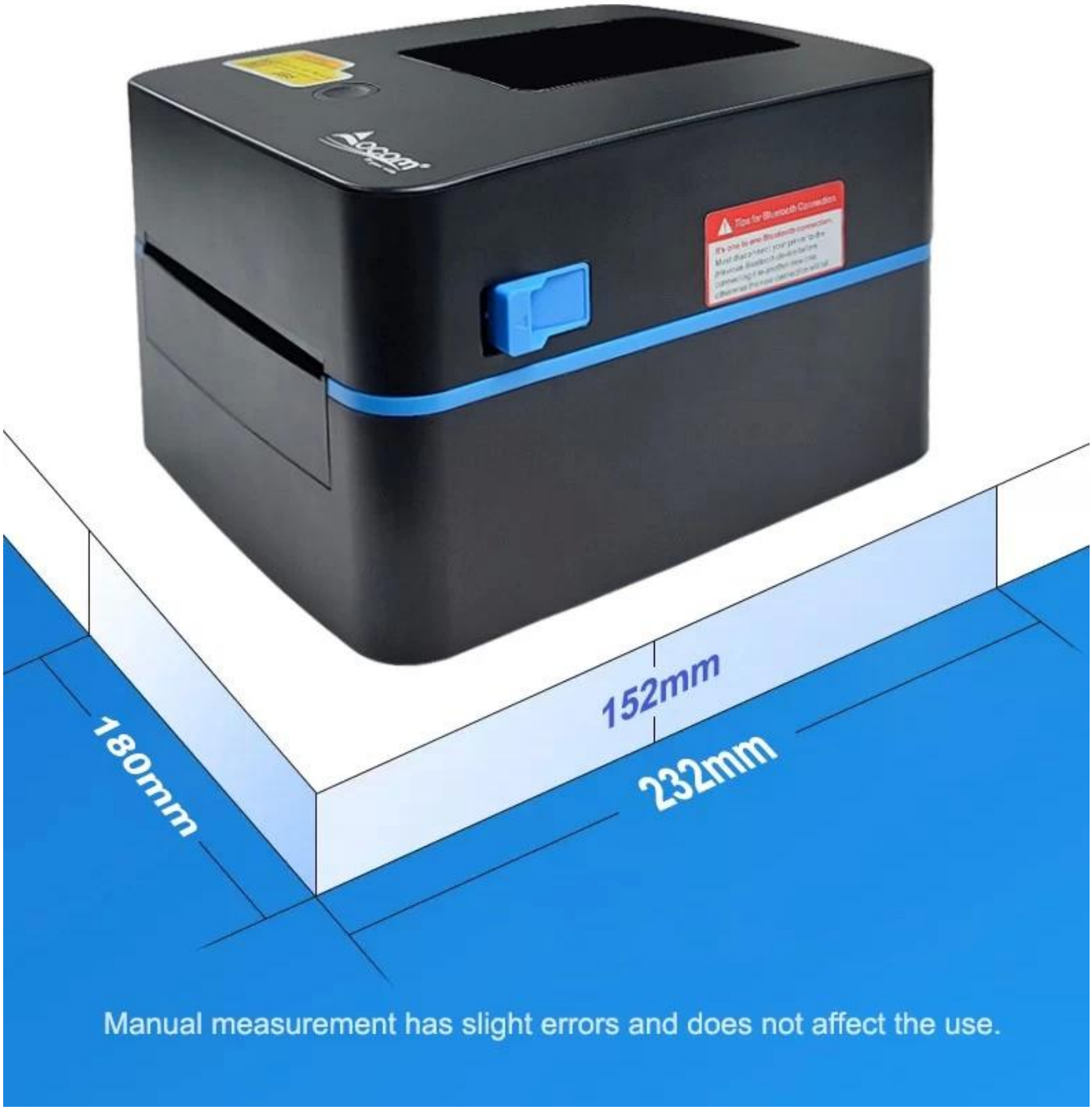

Multi-System Compatible

IOS+Android+HarmonyOS+Windows(Win xp,7,8,10,11)+MAC

five-terminal interoperable free editing software

Long Life Printhead

The service life of the print head is increased by **166%**

Other Printers — 30KM Printer Head Life

OCBP-401DT — 50KM Printer Head Life

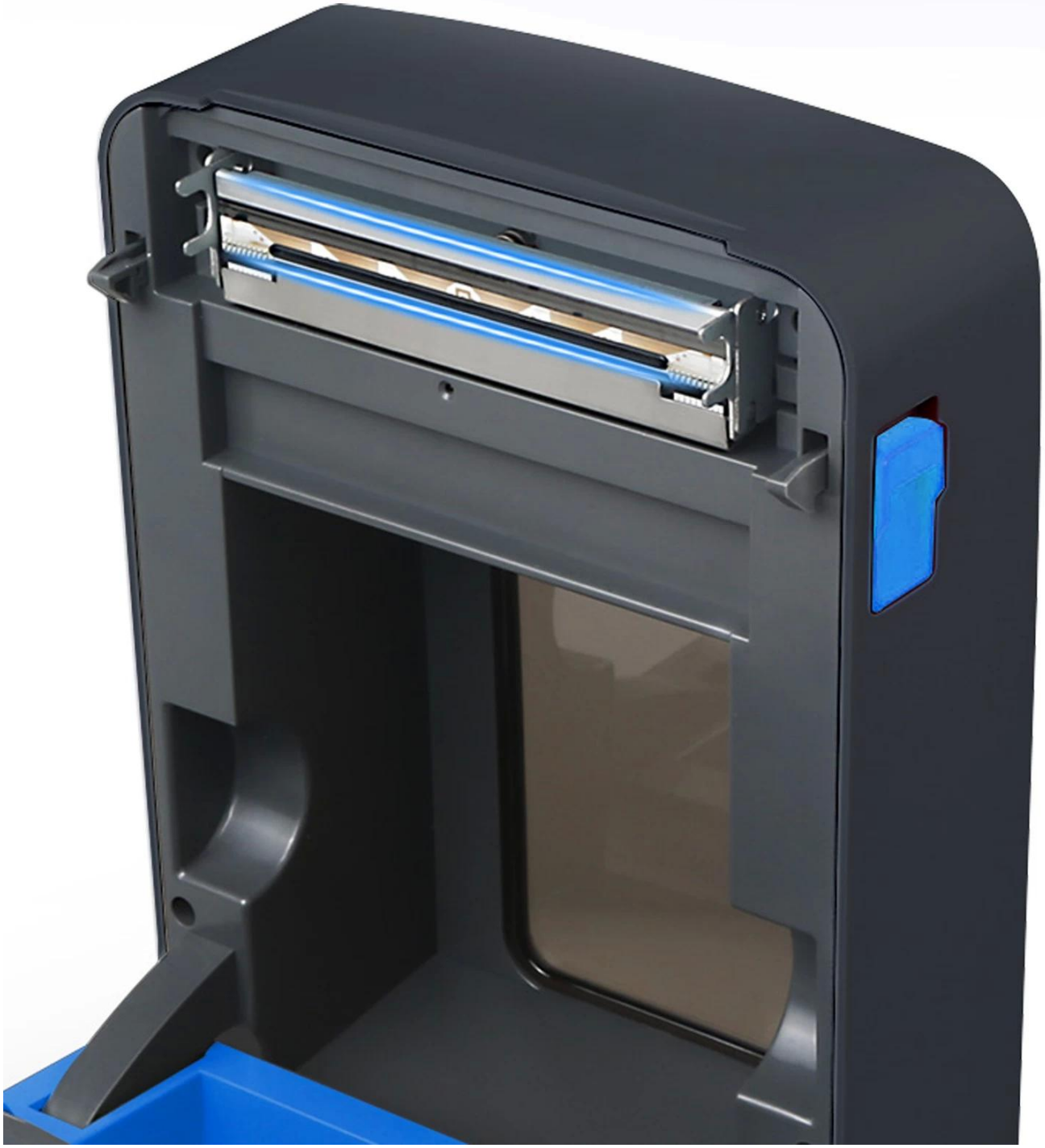

Printer Internal Components