Kleine POS-Registrierkasse mit 335 mm Breite

Kassenschublade(Modellnummer: ECD330)

Eigenschaften:

4 einstellbare Geldscheinhalter und 8 herausnehmbare Münzhalter;
SteelAlle Stahlkonstruktionen und strukturierte Hybridpulverlacke;
12V oder 24V für Option;
Optionaler Mikroschalter Sensor;
3 - pos-Verriegelungen;
Manual offen verfügbar;

Spezifikationen:

Material	Klappdeckel: 0,8 mm SPCC-Pulver sprühen Sie die Oberfläche der kaltgewalzten Platte
	Unterseite: 1,0 mm SECC Fingerprint-beständige Platte
Rechnungstablett	Breite von vier pos-Elementen: 76/73/68 / 68mm;
	Länge: 175mm; Tiefe: 50 mm
Münztablett	8 herausnehmbare pos-Breite: 71/71/71 / 71mm;
	Länge: 47 / 45mm; Tiefe: 35mm
sperren	3 Schlösser
Leistung	12V / 24V für Option
Lebenszeit	Getestet auf mindestens eine Million Zyklen
Schnittstelle	RJ11, RS232 (optional)
Farbe	Schwarz oder weiß
Gewicht	3,66 kg (netto), 4,04 kg (brutto)
Maße	335 (B) X368 (D) X90 (H) (mit 9 mm Füßen)

OCOM

At your side

ECD330

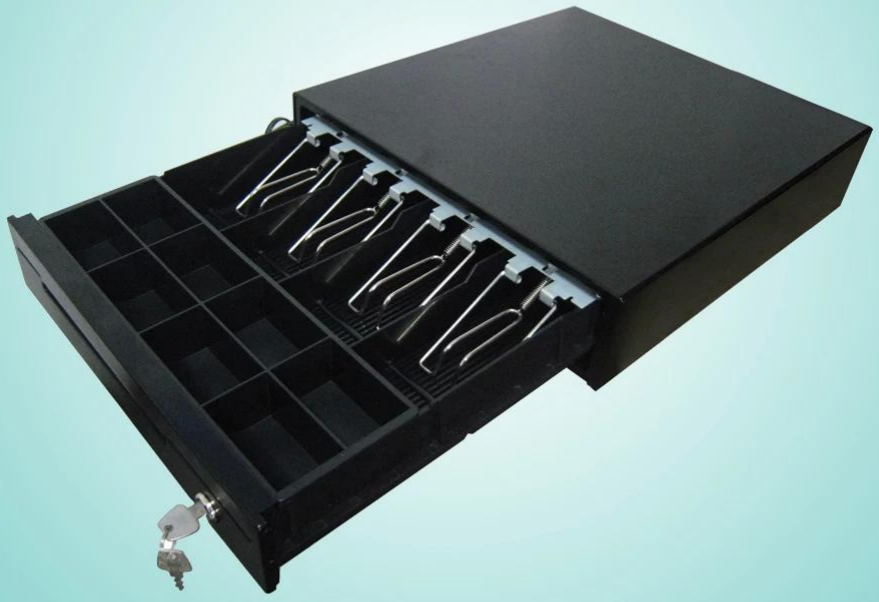

www.ocominc.com

OCOM

At your side

www.ocominc.com

Produktdetails:

Product Picture

Features

Simple but not easy

All Steel Construction and Textured hybrid powder coat;

4 adjustable Bill holders and

8 removable Coins holders;

12V or 24V for option;

Optional Micro-switch Sensor;

3-position locks;

Manual open available ;

All-round show

Parameter

Material	Flip top: 0.8mm SPCC powder spray the surface of cold rolled plate
	Bottom: 1.0mm SECC fingerprint-resistant plate
Bill tray	Four position width: 76/73/68/68mm;
	Length:175mm; Depth: 50mm
Coin tray	8 removable position width: 71/71/71/71mm;
	Length: 47/45mm; Depth: 35mm
lock	3 locks
Power	12V / 24V for option
Lifetime	Tested to minimum one million cycles
Interface	RJ11, RS232 (Optional)
Color	Black or White
weight	3.66 kg (net), 4.04kg (gross)
Dimensions	335(W)X368(D)X90(H) (with feet of 9mm)

Production Line

Capacity

Verified	Product Name	Production Line Capacity	Actual Units Produced(Previous Year)
✓	Thermal Printer	40,000 Sets / Month	250,000 Sets
✓	Dot Matrix Printer	15,000 Sets / Month	10,000 Sets
✓	Bluetooth Printer	30,000 Sets / Month	20,000 Sets
✓	Barcode Scanner	40,000 Sets / Month	20,000 Sets
✓	POS Machine	5,000 Sets / Month	10,000 Sets
✓	Magnetic Card Reader and Writer	45,000 Sets / Month	50,000 Sets

✓ *Indicates information has been verifed onsite by TUV on 2013.7.15*

Quality Assurance

OCOM is dedicated to providing most cost-effective products and services with highest quality that will meet customers' satisfication.

Since the establishment, OCOM has been sticking strictly to the standard and requirements of ISO9001: 2000 in the processes of research, design, manufacturing and services. OCOM's products have passed CE, FCC, TUV, RoHS and other certifications.

We make strictly IQC, IPQC and OQC inspection per industrial standard. All the products must pass 24-48 hours aging test before shipment.Some designated models can have as long as 24 months warranty.

Test Equipments

Verified	Machine Name	Brand & Model No.	Quantity
✓	Ageing Tester	No Information	6
✓	Withstand Voltage Tester	CC2670A	1
✓	Oscilloscope	TBS1102	1
✓	DC Power Supply	PS-305DM	6
✓	Digital Torque Meter	HP100	1
✓	Calliper	GUANGLU	2
✓	Multi-meter	VC890D	7
✓	Test Computer	No Information	13

✓ *Indicates information has been verifed onsite by TUV on 2013.7.15*

Certifications

Packing and Shipment

Payment

Customers Reference

Over the years, OCOM keep efforts on marking "OCOM" as an internationally recognized brand, and we have estabilshed goods relationship with our customers and have friendly communication with each other.

Why you choose us?

Reliable Quality

FAQ

1. MOQ-Richtlinie
Keine MOQ-Einschränkung für die Standardprodukte, aber der Stückpreis ist anders, größere Mengen besserer Preis.

Für eine individuelle Produktion können Sie das MOQ direkt mit unserem Vertriebsmitarbeiter besprechen.

2. Musterverfügbarkeit & Politik
Nachdem die Kunden die Spezifikation bestätigt haben, freuen wir uns, Muster zur Prüfung und Qualifizierung zur Verfügung zu stellen.

Alle Muster sollten vor dem Versand bezahlt werden, der Musterpreis ist höher als die Massenbestellung. Wenn die Massenbestellung aufgegeben wurde, können wir Ihnen die Musterkosten zurücksenden oder Ihnen weitere Stückprodukte mit den Versandstücken zusenden.

Sie können die Muster bei uns direkt mit t / t, western union oder paypal kaufen. Und Sie können es auch in unserem Online-Shop kaufen.

3. Gewährleistung

OCOM ist bestrebt, die kostengünstigsten Produkte und Dienstleistungen mit zuverlässiger Qualität bereitzustellen, die die Zufriedenheit der Kunden erfüllen.

Wir wurden vom globalen Fortune-500-Unternehmen qualifiziert, und wir verfügen über die höchste Handelssicherheitsstufe, die Ihr Geld und Ihre Vorlaufzeit zu 100% schützt.

Unsere garantie der produkte beträgt ca. 12 + 1 monate ab dem versand normalerweise, einige designierte modelle können bis zu 24 monate garantie haben;

Jedes Produkt, das innerhalb von 30 Tagen nach dem Ausfall der Lieferung auftritt, gilt als ungültige Lieferung (DOA). DOA-Produkte geben dem Austausch Priorität und werden per Kurier versandt.

Für die Massenbestellung möchten wir einige Ersatzteile mit Versand für eine schnelle Reparatur vor Ort liefern. Danach können Sie defekte Teile zur Nachbearbeitung und Analyse zurücksenden.

4. Zahlungsbedingungen
Für Massenbestellungen können Sie uns mit T / T, LC, Western Union, Escrow oder anderen bezahlen. Über Probenauftrag, T / T, Western Union, Übertragungsurkunde, Paypal sind annehmbar. Momentan können Sie mit Moneybookers, Visum, Mastercard und Banküberweisung zahlen. Sie können auch mit ausgewählten Debitkarten wie Maestro, Solo, Carte Bleue, Pos tePay, CartaSi, 4B und Euro6000 bezahlen.

5. Versand
Wir akzeptieren alle Arten von Versandarten, einschließlich: Express, Luft, See, LKW oder Abholung durch Kunden persönlich.

6. Kunde
Unsere Hauptkunden aus Eruopean, Australien und dem schnell wachsenden Südamerika, Afrika, Russland …,

Wir haben mehr als 2300 Kunden aus 159 Ländern betreut, darunter das globale Fortune 500-Unternehmen wie Unilever, O2 ..... 50 von ihnen sind der größte Distributor in den lokalen Territorien.