ECD330 Small Metal Cash Drawer 4 verstellbare Bill Halter und 8 herausnehmbare Münzhalter

(Modell Nr .: ECD330)

Eigenschaften:

4 einstellbar Rechnung Inhaber und 8 abnehmbar Münze Inhaber;
All Steel Construction und Strukturierte Hybrid-Pulverbeschichtung;
12V oder 24V für Option;
Optionaler Mikroschalter Sensor;
3-Positions-Sperres;
Handbuch offen verfügbar;

OCOM

At your side

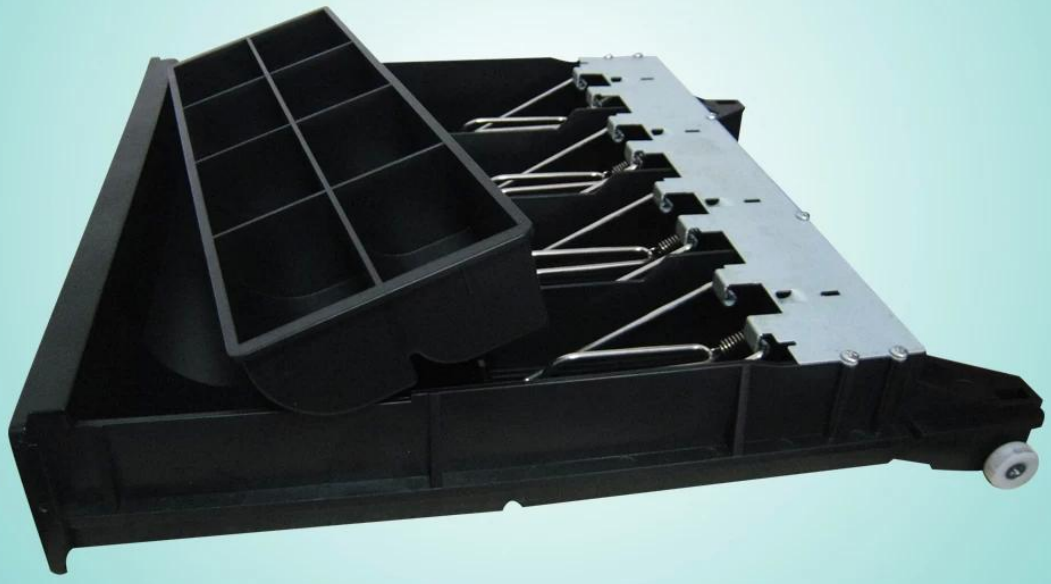

www.ocominc.com

Spezifikationen:

Material	Flip-Top: 0,8 mm SPCC Pulverspray die Oberfläche der kaltgewalzten Platte
	Unterseite: 1.0mm SECC Fingerabdruck-resistente Platte
Rechnungsablage	Vier position breite: 76/73/68/68mm;
	Länge:175mm; Tiefe: 50mm
Münzfach	8 abnehmbare Positionsbreite: 71/71/71 / 71mm;
	Länge: 47 / 45mm; Tiefe: 35mm
sperren	3 Schlösser
Leistung	12V / 24V für Option
Lebenszeit	Getestet auf mindestens eine Million Zyklen
Schnittstelle	RJ11, RS232 (optional)
Farbe	Schwarz oder weiß
Gewicht	3.66 kg (netto), 4.04kg (brutto)
Maße	335 (W) X368 (L) X90 (H) (mit Füßen von 9mm)

FAQ:

1. Garantie

OCOM ist bestrebt, die kosteneffektivsten Produkte und Dienstleistungen mit höchster Qualität zu liefern, um die Kundenzufriedenheit zu gewährleisten. Unsere Garantie für die Produkte beträgt normalerweise 12 Monate ab dem Versand, einige bestimmte Modelle können bis zu 24 Monate Garantie haben. Für den Massenauftrag können wir Ihnen einige Ersatzteile für die lokale Reparatur liefern. Und danach können Sie fehlgeschlagene Teile für Nacharbeiten zurückgeben.

2. Zahlungsbedingungen

Für Massenauftrag können Sie uns mit T / T, LC, Western Union, Übertragungsurkunde oder anderen bezahlen. Über Proben bestellen, T / T, Western Union, Übertragungsurkunde, Paypal sind akzeptabel. Escrow Service wird von Alipay.com betrieben. Derzeit können Sie mit Moneybookers, Visa, MasterCard und Banküberweisung bezahlen. Sie können auch mit ausgewählten Debitkarten wie Maestro, Solo, Carte Bleue, PostePay, CartaSi, 4B und Euro6000 bezahlen.

3. Versand

Wir akzeptieren alle Arten von Versandarten einschließlich: Express, Luft, See, Auto oder Abholung durch Kunden persönlich.

4. Beispiel Verfügbarkeit & Politik

Nachdem Kunden unsere Spezifikation bestätigt haben, sind wir sehr froh, Proben für Prüfung und Qualifikation zur Verfügung zu stellen. Alle Proben sollten vor Versand bezahlt werden, und der Preis der Proben ist ein wenig höher als Massenauftrag. Wenn die Massenbestellung platziert wird, können wir Ihnen die Musterkosten zurücksenden oder Ihnen mehr Produkte mit den Versandstücken zusenden. Sie können die Proben von uns direkt mit t / t, Western Union oder Paypal kaufen. Und Sie können es auch auf unserem on-line-Speicher bei aliexpress kaufen: http://www.aliexpress.com/store/403448?tracelog=minisite_CI Die Beispielreihenfolge wird benötigt, bevor wir zu unserer factorie freigeben

5. Kundendienst:

(1) Alle Produkte Garantie ist nicht weniger als ein Jahr, einige Modelle sogar bis zu zwei Jahren Garantie. (2) Für Massenaufträge für die lokale Wartung des Kunden werden Ersatzteile geliefert. (3) Händler oder Bevollmächtigte im Hauptmarkt haben, die lokale Reparatur- und Ersatzdienste anbieten können. (4) Professionelles CRM-Management gewährleistet schnelle Kundenanfragen und Auftragsverfolgung. (5) Vertrieb mit langjähriger Außenhandelserfahrung, Fremdsprachenkenntnissen und starkem Verantwortungsbewusstsein. (6) 7 * 24 Stunden online, Arbeitstage reagieren innerhalb von vier Stunden, Ruhetage innerhalb von 12 Stunden.

6.Download

Sie können auf http://www.possolution.com.cn/cn/download.html Treiber, SDK-Software, Produktspezifikationen und Benutzerhandbücher zugreifen.

7. Videoguide

Um Kunden zu helfen, unsere Produkte besser zu nutzen, haben wir einige Video-Anleitungen aufgezeichnet und hochgeladen. Sie finden sie unter http://www.possolution.com.cn/video.html.

8. MOQ-Politik

Keine MOQ-Beschränkung für die Standardprodukte, aber der Stückpreis ist unterschiedlich. Für kundenspezifische Produktion, können Sie das MOQ mit unserem Vertriebsmitarbeiter besprechen.

Kontakt:

Harold Hu
********** **********
OCOM Technologies Limited
Adresse: 4 / F, Block 10, Zhongxing Industriepark, Chuangye Road, Nanshan District,
Shenzhen 518054, China;
Webseite: www.ocominc.com, www.possolution.com.cn;
E-Mail: sales14@ocominc.com;
Skype: sales14@ocominc.com
MSN: ocomsales14@hotmail.com;
Whatsapp: 0086.18948789890;
Wechat: 0086.18948789890;
Mobil: 0086.18948789890;
QQ: 1467261417;
Tel: 0086,755.86053207-814;
Fax: 0086,755.86053207-868.