Android Portable POS Terminal mit 58mm Thermodrucker
(M / N: POS-Q5 / Q6)

Eigenschaften:

Android 6.0 Betriebssystem;
Kommunikation 2G / 3G / 4G für wahlweise freigestelltes;
Q5: 3G, Vierkern 1,3 GHz, 2 G RAM + 16 G ROM;
Q6: 4G, Quad-Core-Cortex A53 1,25 G Hz 2 Gramm + 16 Gramm;
Eingebautes Hochgeschwindigkeits-58-mm-Thermodruckermodul;
Eingebaute 5-Megapixel-Kamera;
Eingebauter großvolumiger Lautsprecher;
Unterstützung 32 GB TF karte erweiterte speicher;
Industrietauglicher CCD-Barcodescanner für optional
NFC (HF) -Funktion für optional;
Unterstützung 12 V DC schnittstelle lade;
5000mAh Batterie mit großer Kapazität.

Technische Daten:

O / S	Android 6.0
Zentralprozessor	vier Kern Kortex A171,3 GHz (Q5,3G) vier Kern Cortex A53 1,25 GHz (Q6,4G)
RAM	2 GB
FPeitsche	16 GIGABYTE
Anzeige	5.99"HD IPS Bildschirm, Höchste Beschluss 1440 x 720
Berühren	Kapazitive Multi Punkt Berühren
Kamera	5MP
Scanner	1D CCD Scanner (Möglichkeit)
RFID	13,56 MHz 14443A NFC (HF) optional
Netzwerk	GSM900 / 1800 WCDMA2100 TD-SCDMA: B34 B39 ----- Q5 GSM900 / 1800 WCDMA2100 TD-SCDMA: B34 B39/FDD-LTE: B1 B3 / TDD-LTE: B38 B39 B40 B41------- Q6
Bluetooth	Bluetooth 4.0
W-LAN	WIFI 802.11 b.g.n.
Lautsprecher	1W Einkanal
Mikrofon	MIC Eingang
Taste	Ein- / Ausschalter, Scan-Taste
I / O	Ladebuchse, USB, SIM Slot3,5 mm Kopfhörer
Batterie	7,4 V / 5000mAh
Drucker	58mm Thermobondrucker, Druckgeschwindigkeit 90mm /s, Arbeitsleben 50 Km, 50mm Durchmesser großes Papierlager
Papierrolle	Maximaler Durchmesser 50mm
Netzteil	Eingang:100-240 V / 1,5 A, 50/60 Hz Ausgabe:12V 1A

Aocom®

At your side

POS-Q5/Q6

ISO FC CE RoHS

Aocom®
At your side

POS-Q5/Q6

ISO FC CE RoHS

Aocom®
At your side

POS-Q5/Q6

ISO FC CE RoHS

Aocom®
At your side

POS-Q5/Q6

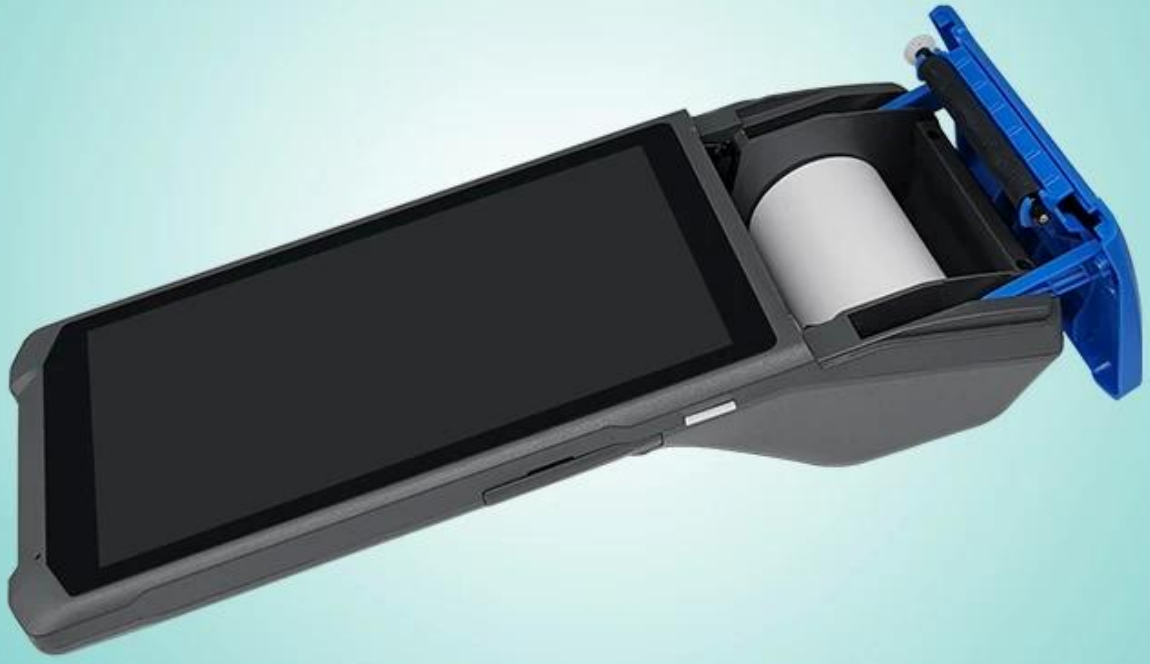

ISO FC CE RoHS

Aocom®
At your side

POS-Q5/Q6

ISO FC CE RoHS