ImprimanTe d'étiquettes de codes-barres thermique directe de 4 pouces

(Modèle: OCBP-401DT)

Caractéristiques:

Plus d'économie :

Les doubles capteurs intégrés garantissent l'absence de gaspillage de papier lors du chargement du papier.

Facile à utiliser :

La fonction DHCP rend l'imprimante plug-and-play, plus besoin de paramètres d'adresse IP compliqués.

Plus durable :

Moteur à couple élevé de 42 mm 10 W, plus puissant et durée de vie plus longue.

Matériaux haut de gamme :

Tête d'imprimante japonaise ROHM, la durée de vie d'impression peut atteindre 50 KM.

Logiciel d'édition plus intelligent :

Logiciel d'édition gratuit interopérable à cinq terminaux IOSAndroidHarmonyOSWindowsMAC.

Spécification

Général	
Modèle	OCBP-401DT
Matériel	Boîtier en plastique
Interface optionnelle	USB / USB Bluetooth / USB Bluetooth WIFI / USB LAN
Processeur	Processeur 32 bits
Mémoire	Mémoire flash de 4 Mo, RAM de 320 Ko
Durée de vie de la tête d'imprimante	50 KM
Alimentation	Entrée : AC 100 V-240 V, 50-60 Hz, sortie : DC 24 V/2,5 A.
Accessoires	Adaptateur secteur, câble d'alimentation, câble USB, arbre à étiquettes, manuel
Capteurs	Détection de bord d'étiquette, Détection de papier épuisé, Détection d'espacement, Détection de marque noire, Détection de couvercle ouvert
Hauteur de l'espace	2 mm minimum
Hauteur de la marque noire	2 mm minimum
Rotation des polices et des codes à barres	0°, 90°, 180°, 270°
Commande compatible	TSPL
Capacité d'impression	
Méthode d'impression	Thermique Direct
Résolution	203 ppp
Vitesse d'impression	152 mm/s maximum
Largeur d'impression	20-108mm

Longueur d'impression de l'étiquette	25-250 millimètres
Code-barres et caractère	
Code à barres	Code barre 1D : Code 39, Code 93, Code 128UCC, Code 128 sous-ensembles A, B, C, Codabar, Entrelacé 2 sur 5, EAN-8, EAN-13, T Code barre 2D : PDF417, Maxi code, Data Matrix, QR code
Fonte	8 polices bitmap alphanumériques, Les polices Windows sont téléchargeables à partir du logiciel
Médias	
Type de papier	Papier plié ou papier rouleau, étiquette découpée, papier marque noire
Largeur du papier	20-118mm
Épaisseur du papier	0,06-0,22 mm
Capacité du rouleau d'étiquettes	127 mm OD (plaie extérieure)
Physique	
Dimension	232 mm * 180 mm * 152 mm (LWH)
Poids	Net : 1,36 kg
Boîte d'emballage	254*254*174mm/1.92Kg
Carton 8 en 1	528*528*368mm/15.36kg
Environnement	
Température et humidité de travail	0 à 45 degrés centigrades, 10 % ~ 80 % sans condensation
Température et humidité de stockage	-20 à 50 degrés centigrades, 10 % ~ 90 % sans condensation

Thermal Barcode Label Printer

Model: OCBP-401DT

Multi-System Compatible

IOS+Android+HarmonyOS+Windows(Win xp,7,8,10,11)+MAC

five-terminal interoperable free editing software

Long Life Printhead

The service life of the print head is increased by **166%**

Other Printers — 30KM Printer Head Life

OCBP-401DT — 50KM Printer Head Life

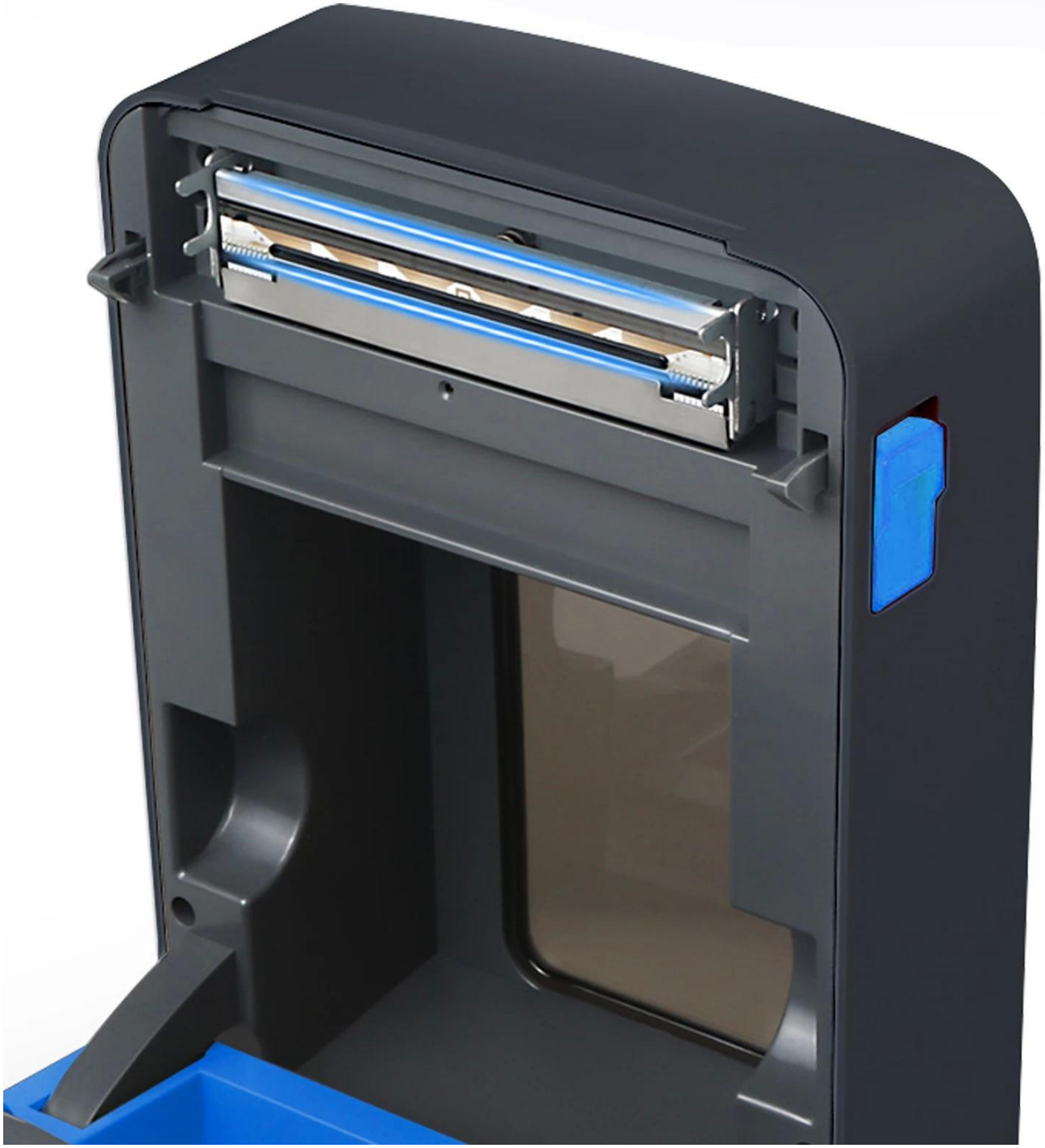

High Printing Speed

It can print 5,000 orders per hour

Built-in Dual Sensors

no paper wastewhen loading paper

* Other Printer

Support Many Label Sizes

Label width from 25mm-250mm, Print width from 20-108mm

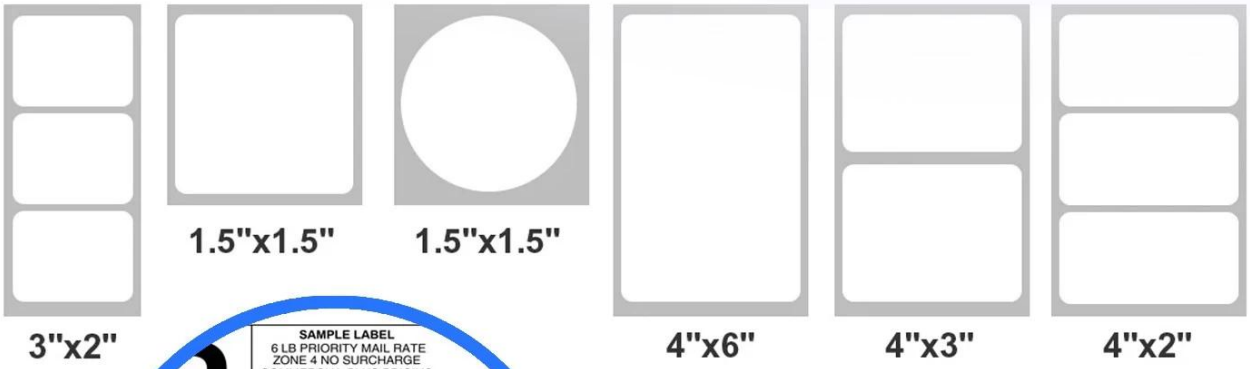

Resolution: 203 DPI

Printer Internal Components

Printer Interface

Dimensions

SMART PRINTING

232mm*180mm*152mm(L*W*H)

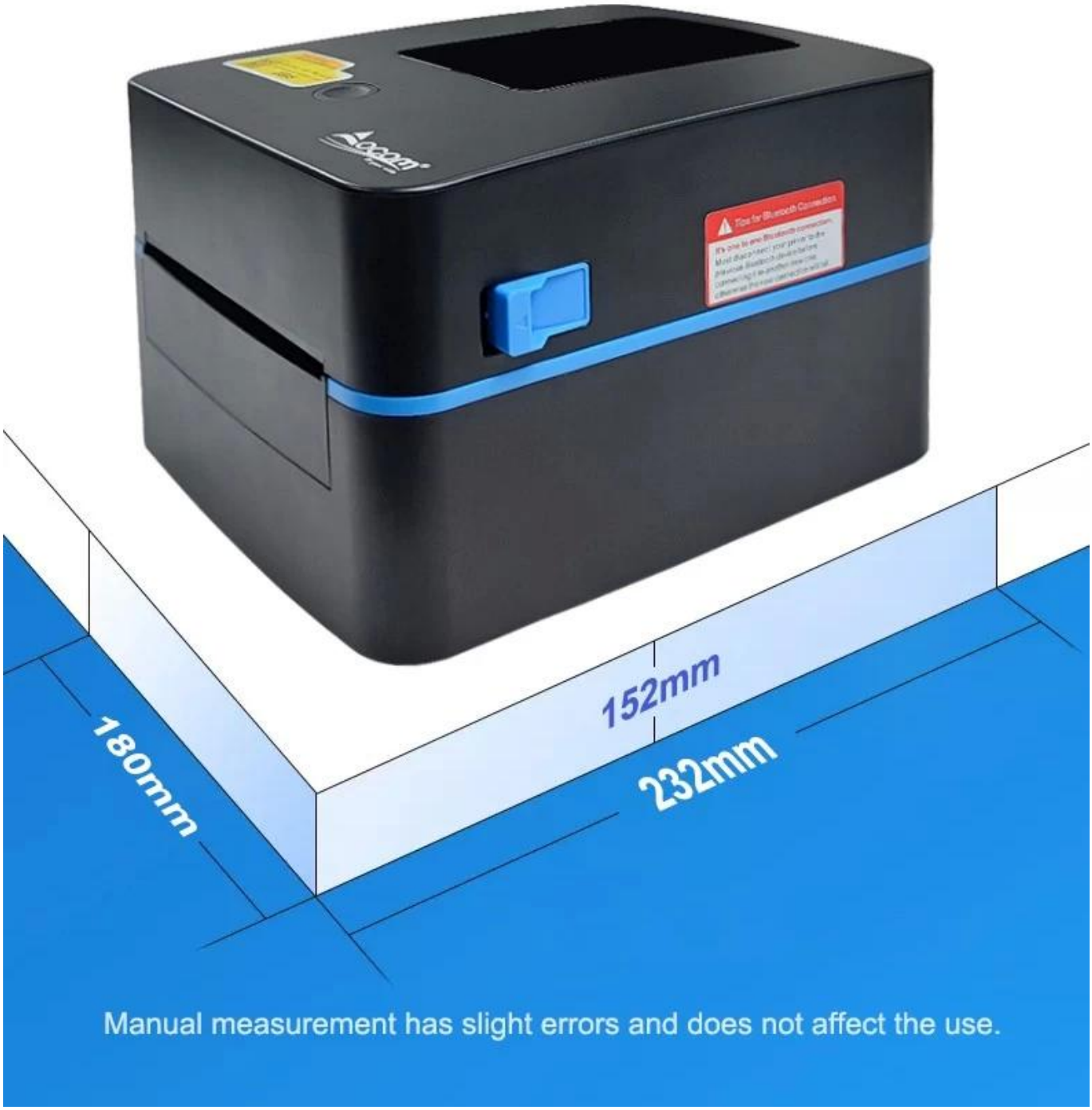

Packaging accessories

SMART PRINTING

Beautiful packaging, original accessories

01 Machine 02 USB Cable 03 Thermal Paper

04 AC Adapter 05 Power Cable 06 Tube Mandrel

07 User Manuel 1~3pcs depends on the interface

Application

Warehouse Management

Express & Logistics

Baggage Check-in

Fresh Food Supermarket

Network Information Label

Jewelry Labels

Tips for Bluetooth Connection
It's one to one Bluetooth connection.
Must disconnect your printer to the
previous Bluetooth device before
connecting it to another new one.
otherwise the new connection will fail.
USPS TRACKING #
DO NOT SHIP
11 CAMPBELL AVE
CAMPBELL CA 95009
99
PRIORITY MAIL 2-DAY™
1234 BARNES RD
CANSON NV 30000
P

Driver Download
www.printer2688.com
App Download
Open App → Me → Set Vendor
Enter the vendor invitation code:
2688
ocom
At your side

Tips for Bluetooth Connection
It's one to one Bluetooth connection.
Must disconnect your printer to the previous Bluetooth device before connecting it to another new one, otherwise the new connection will fail.

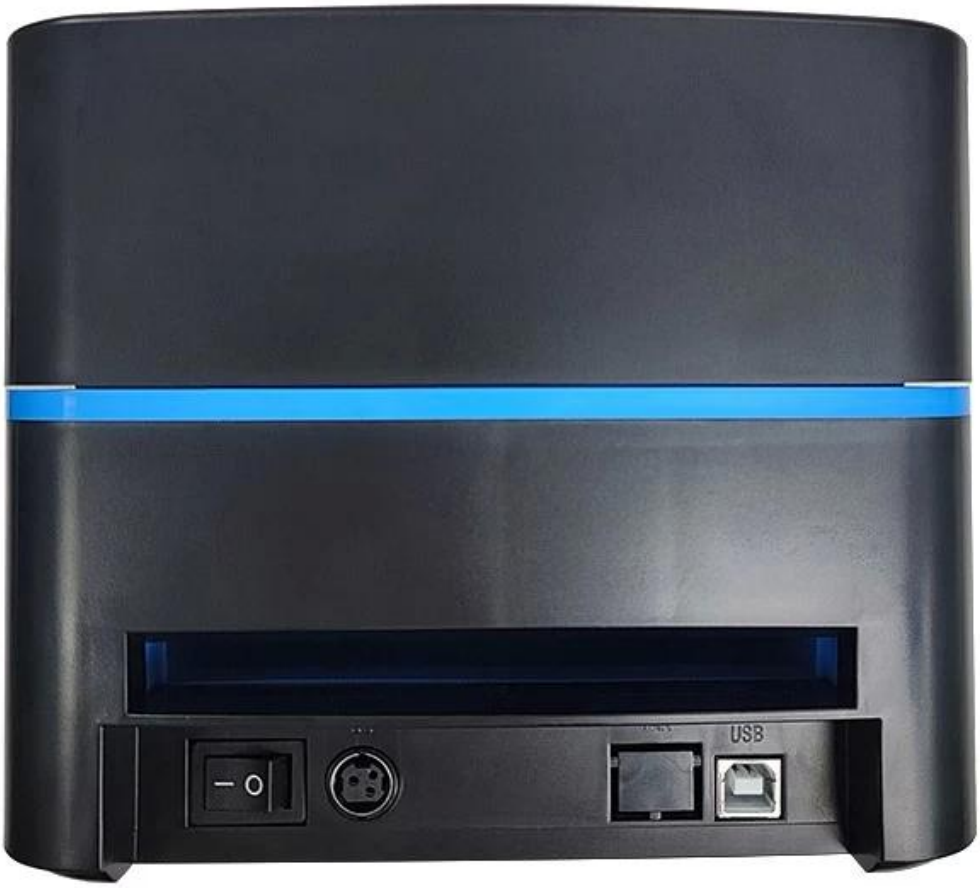
USB

Thermal Label Printer
Model: OCBP-401DT
Interface: USB+BT+WiFi
Input: DC 24V, 2.5A
S/N.:
Made in China

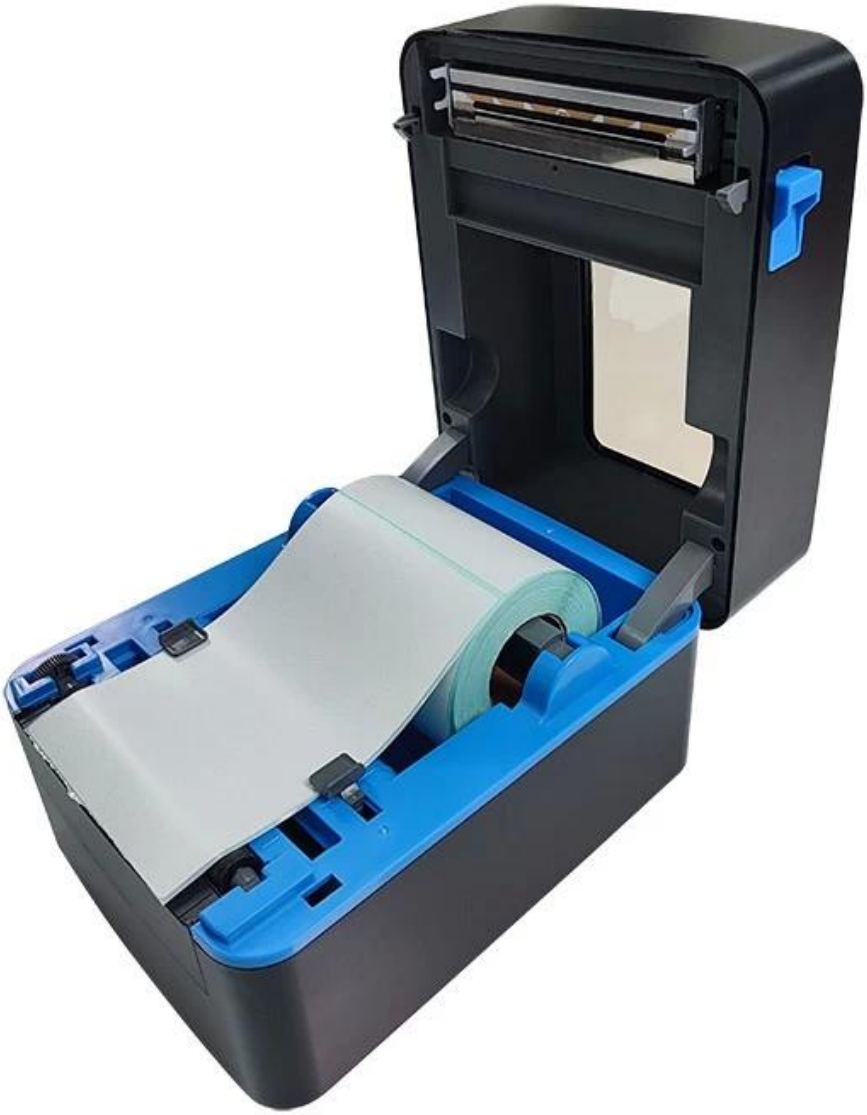

2688
Direct Thermal Label Printer
USER GUIDE
For WiFi Printers Only
2688
Direct Thermal Label Printer
USER GUIDE
For Bluetooth Printers Only
2688
Direct Thermal Label Printer
USER GUIDE
Driver Installation Guide

N340
Direct Thermal
DESKTOP
LABEL PRINTER

Documents pertinents :

OCBP-401DT Pilote

OCBP-401DT Logiciel d'édition d'étiquettes - Android

OCBP-401DT Logiciel d'édition d'étiquettes - IOS

OCBP-401DT Logiciel d'édition d'étiquettes - Mac OS

OCBP-401DT Logiciel d'édition d'étiquettes - Windows