Nouveau terminal Android haute performance POS avec imprimante (Modèle: Z90)

Fonctionnalité:

- Système d'exploitation Android 4.4 ou 5.1
- Écran tactile de 5,0 pouces
- La capacité de la batterie de secours longue durée est de 3600 mAh
- Imprimante thermique 58mm
- 5 millions de pixels
- Wifi 2G / 3G / 4G, communication bluetooth (4Goptional),
- Lecteur de carte magnétique intégré, lecteur de carte à puce à induction et lecteur de carte à puce de contact
- Passé la certification de paiement bancaire EMV L1 L2 et PBOC
- Thecradle peut être utilisé pour la communication, la charge, la banque d'alimentation et la fourniture d'un réseau sans fil (en option)

Application:

appliquer supermarchés, restaurants, magasins de proximité, magasin de vêtements, locaux, boulangerie, caissier, payer, entrer dans les ventes sauve la fonction de gestion des affaires.

Spécifications techniques:

Informations de base	
Système opérateur	Android 4.4 ou 5.1
RAM	RAM: 1 Go
Stocké étendu	FLASH: 8 Go
Écran d'affichage	5,0 pouces
Écran tactile	Écran tactile capacitif, supporte l'électronique Signature
Batterie	Batterie au lithium3600 mah, 3.7 V
Bluetooth	Bluetooth 4.0
Caméra	Appareil photo 5 mégapixels
Fonction d'ionisation Pos	GPS AGPS WLAN pour le titrage Pos
Imprimante	Imprimante thermique 58mm diamètre 30mm rouleau de papier
Interface	Micro USB
Fonction POS	
Lecteur de carte magnétique	Lecteur de carte magnétique à piste complète Soutenir ISO1788 / 7812, protocole AAMVA
Carte IC lecture-écriture	Prise en charge du protocole ISO7816

Lecteur de carte sans contact	Supporte ISO / IEC 14443 type A & B, Mifare, felica carte, conformément à la norme EMV / PBOC PAYPASS spécification
Carte PSAM	Carte à puce de paiement de sécurité bancaire
Certification	Détection du réseau de terminaux d'acceptation des cartes Unionpay Certification EMV / PBOC3.0 L1 et L2 Certification EMV / qPBOC3.0 L1 et L2 Normes de sécurité intelligentes d'Unionpay
Paramètres réseau	
Type de réseau	GSM, WCDMA, TD-SCDMA, FDD-LET, TDD-LTE
Spectre de réseau	GSM850 / 900/1800/1900
	WCDMA2100 / 1900/900/850
	TD-SCDMA B34 / B39
	FDD-LTE B1 / B2 / B3 / B4 / B5 / B7 / B8 / B20
	TDD-LTE B38 / B39 / B40 / B41
WLAN	IEEEE802.11.b / n / g
Paramètres physiques	
Taille	191mm × 80mm × 46mm
Poids	650g
Exploitation temporaire	-20 ° C ~ 60 ° C
Temp de stockage	-40 ° C ~ 80 ° C
Humidité	10% ~ 90% HR sans condensation

Ocom
At your side

POS-Z90

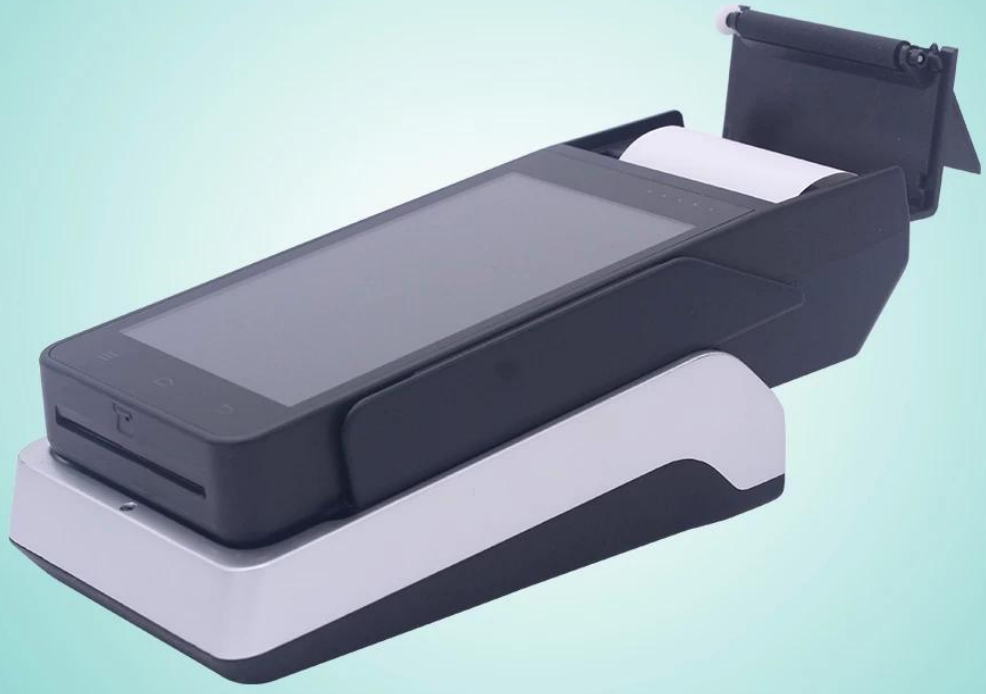

www.ocominc.com

Ocom
At your side

POS-Z90

www.ocominc.com