Χειροκίνητο ENAndroid POS Τερματικό με Τ ιαματικό Ετικέτα και απόδειξη εκτυπωτής

(M/N:POS -T2)

Χαρακτηριστικά:

1. **Deca-core** Επεξεργαστής MT6797 Tri-Cluste-A72*2A53*8 2,3 GHz
2. Ενσωματωμένο θερμικό υψηλής ταχύτητας 58 mm **απόδειξη και ετικέτα** Εκτυπωτής
3. Πρότυπο **3 γιγαμπάιτ ΕΜΒΟΛΟ** 16G ROM
4. Ενσωματωμένο ηχείο μεγάλης έντασης
5. Ενσωματωμένη μονάδα NFC
6. 2*SIM υποδοχή κάρτας
7. Υποστήριξη USB τύπου C **γρήγορη φόρτιση**
8. **Αφαιρούμενο 6400 mAh** μεγάλη χωρητικότητα **καθαρό κοβάλτιο** μπαταρία
9. Αναγνώστης γραμμικού κώδικα 1D&2D και δακτυλικός εκτυπωτής για επιλογές

Προσδιορισμός

Μοντέλο	- T2
Ονομα	5,5 ιντσών χωρητική οθόνη αφής, υποστηρίζει την ηλεκτρονική υπογραφή
Μπαταρία	3.8 V / 64 00 mAh
Μετασχηματιστής ρεύματος	Εισαγωγή:100-240V , 50/60Hz , 1,5A Παραγωγή: 5 V DC /2 A
Διεπαφή φορτιστή	USB τύπου C
Κύρια οθόνη	Οθόνη αφής HD 5,5 ιντσών dispaly
Ανάλυση	720*1280 IPS
Εκτέλεση	
ΕΠΕΞΕΡΓΑΣΤΗΣ	Επεξεργαστής Deca-core MT6797 Tri-Cluste-A72*2A53*8 2,3 GHz
RAM	3 GB
Λάμψη	Flash 16 GB
Επικοινωνία	2G/3G/ 4G
Λειτουργικό σύστημα	Android 8.0
Κουμπί	Κουμπί λειτουργίας, κουμπί σάρωσης , Κουμπί έντασης ήχου
Bluetooth	Bluetooth 4.0
WIFI	WIFI 802.11 b.g.n.ac
Εκτυπωτής	Θερμική παραλαβή 58mm και ετικέτα Εκτυπωτής
Ρολό χαρτιού	Πλάτος: 58mm; Διάμετρος: ≤40mm
Ερευνητής	5 Mega-pixel Αποκωδικοποίηση κάμερας , 2D σαρωτής (προαιρετικό)
NFC	Υποστήριξη ISO/IEC 14443A&B, Mifare, κάρτα felica
Υποδοχή SIM	Sim*2 (προεπιλογή) ή Sim*1Sam*1 για επιλογή
Ομιλητής	Ψηφιακό ηχείο ήχου
Δακτυλικό Αποτύπωμα	FBI/STQC Δακτυλικό Αποτύπωμα (Προαιρετικός)
GPS ή AGPS	Υποστήριξη GPSAGPS
MDM	Υποστήριξη
Περιφερειακά Αξεσουάρ	

αξεσουάρ	USB Τύπος C*1
	Φόρτιση προσαρμογέας*1
	εγχειρίδιο χρήστη*1
περιβάλλον	
Θερμοκρασία λειτουργίας	0 έως 40 βαθμούς Κελσίου
Θερμοκρασία αποθήκευσης	- 10 έως 60 βαθμούς Κελσίου
Υγρασία εργασίας	10%~80%
Υγρασία αποθήκευσης	10%~90%

Λεπτομέρειες προϊόντος

Built-in MDM Control System

Fingerprint Security
Ministry of Public Security or FBI fingerprints (Optional)
70%
Sensitive Ascension
Fingerprint ID

NFC Contactless Card

NFC contactless card reader payment function

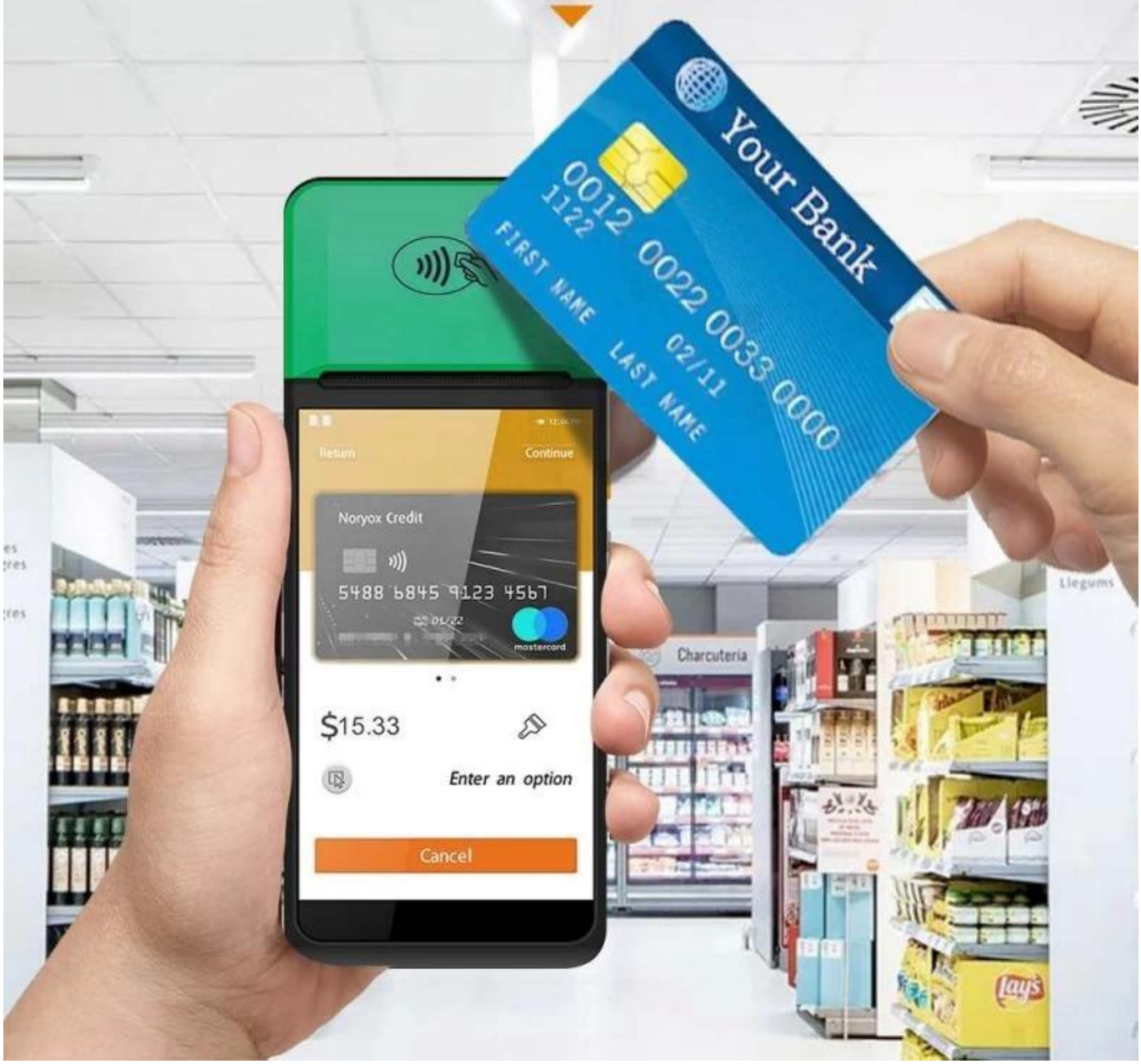

Double Frequency WFI

Double insurance of 4G high Speed network and dual-frequency WIFI network can ensure the real-time data communication in different using environment

Structure specification

SMART PRINTING

Simple construction Easy operation

Battery Location
Infrared Scan Head
Volume Port

Large Capacity Battery

Removable 6400mAh large capacity pure cobalt battery

Dimensions

SMART PRINTING

197*82*57.5mm

Manual measurement has slight errors and does not affect the use.

5.5-inch HD IPS Screen

720*1280 resolution, stable every pixel, allowing users to see more clearly

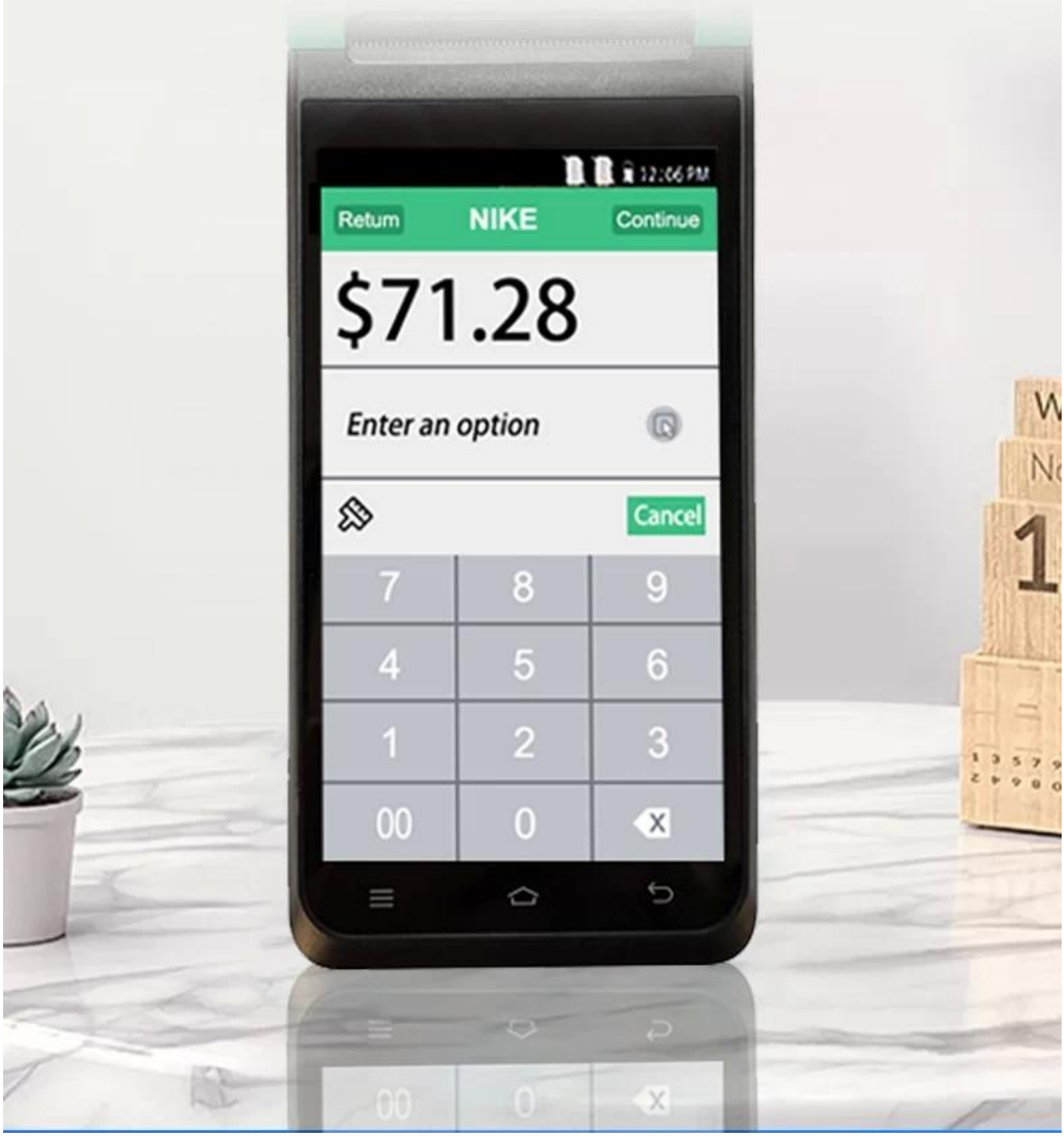

Strong Performance

OS

Android System

Memory

3GB RAM+16GB ROM

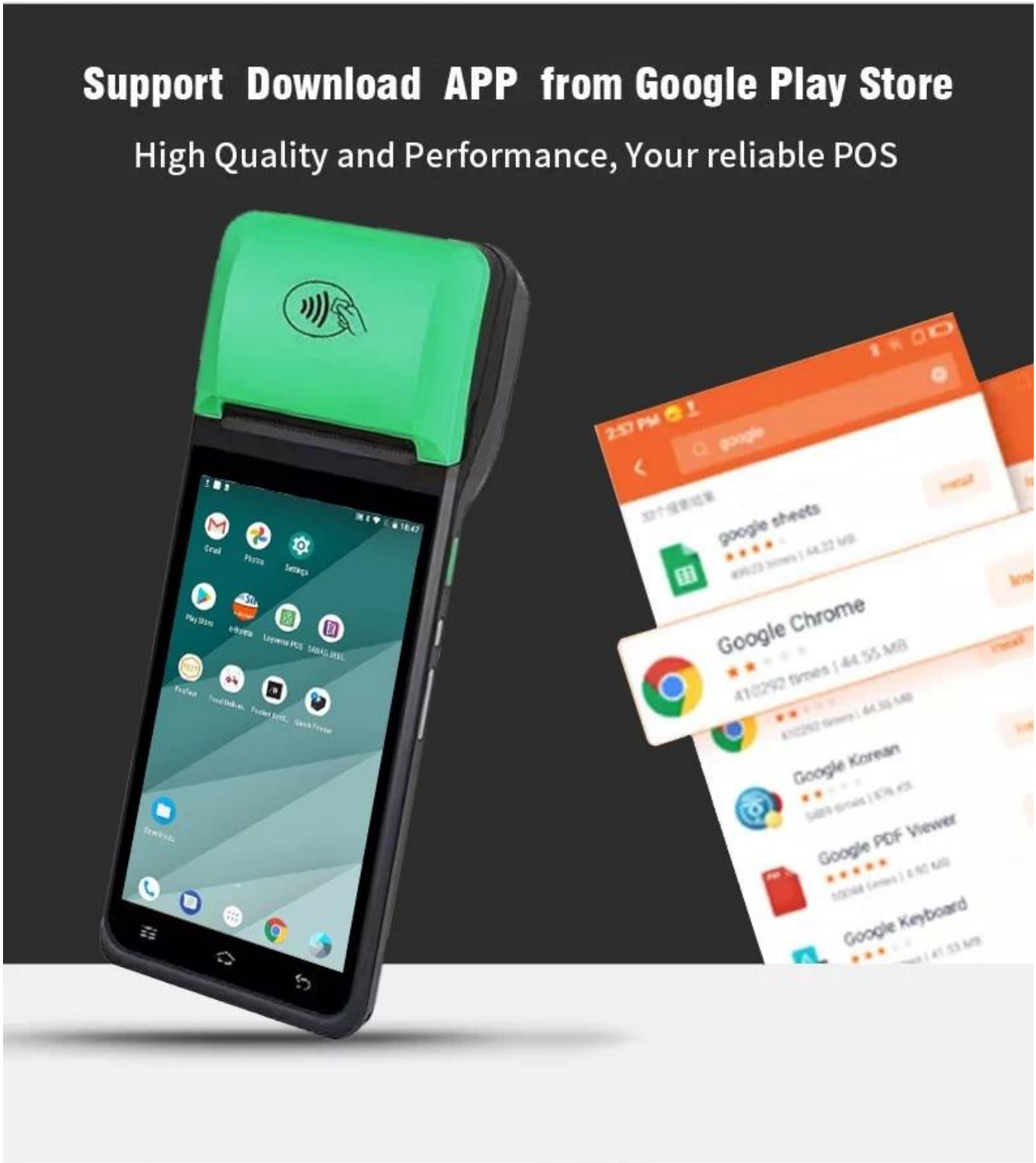
Support Download APP from Google Play Store
High Quality and Performance, Your reliable POS
google sheets
Google Chrome
Google Korean
Google PDF Viewer
Google Keyboard

Thermal Receipt / Label Printing

Built-in high speed 58mm thermal receipt and label printer

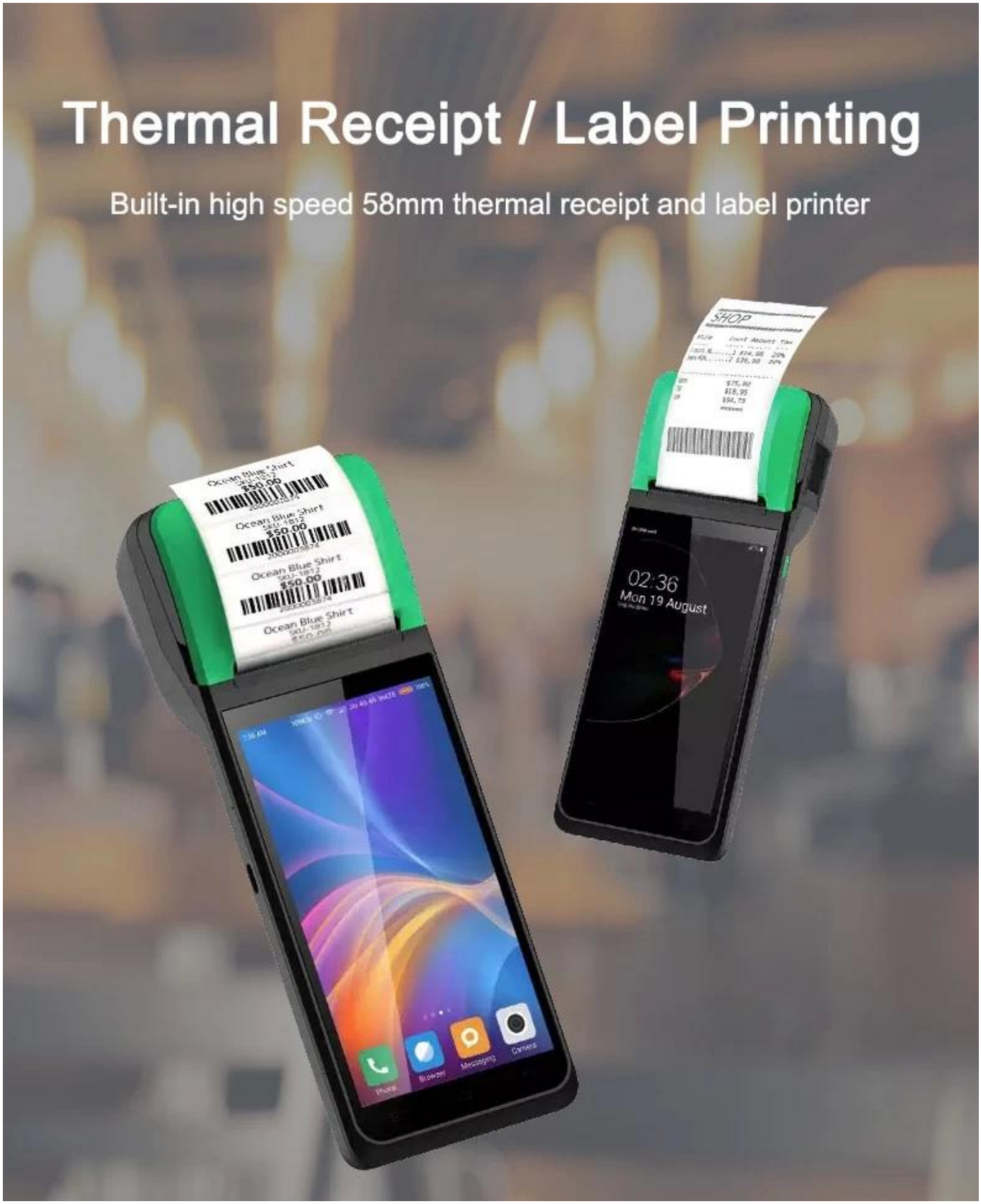

Large paper bin Print more durable

Can accommodate 42mm diameter thermal paper to avoid frequent paper changes and improve printing efficiency.

58mm
Maximum paper width

42mm
Maximum paper diameter

SMART PRINTING

Packaging accessories

SMART PRINTING

Beautiful packaging, original accessories

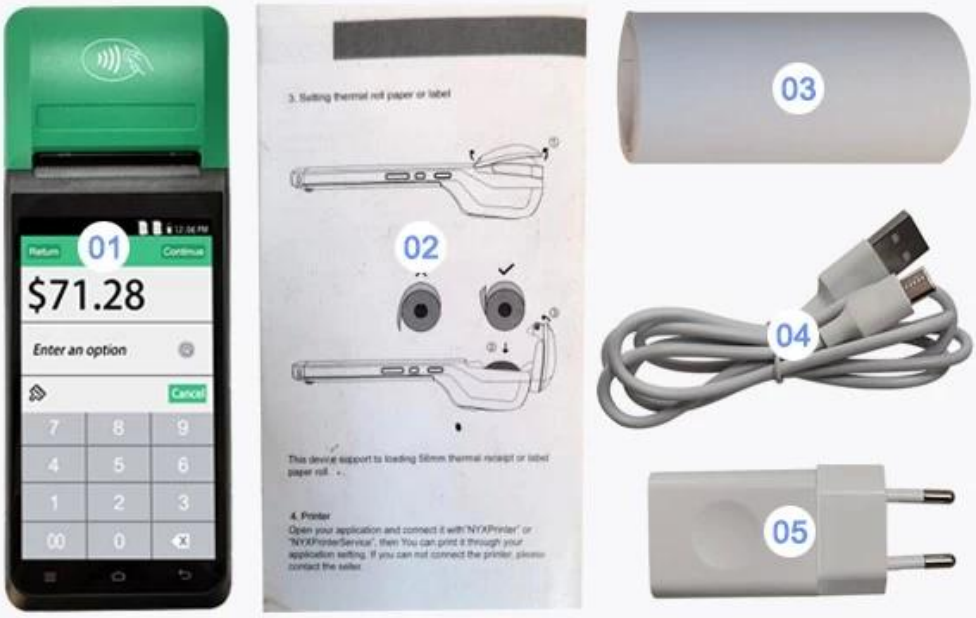

01 Machine 02 User Manaul 03 Roller Paper

04 Type C Cable 05 Charging Adaptor

SMART Handheld POS Terminal

MULTI-PLATFORM AUTOMATIC PRINTING
easy to deal with a variety of working environment

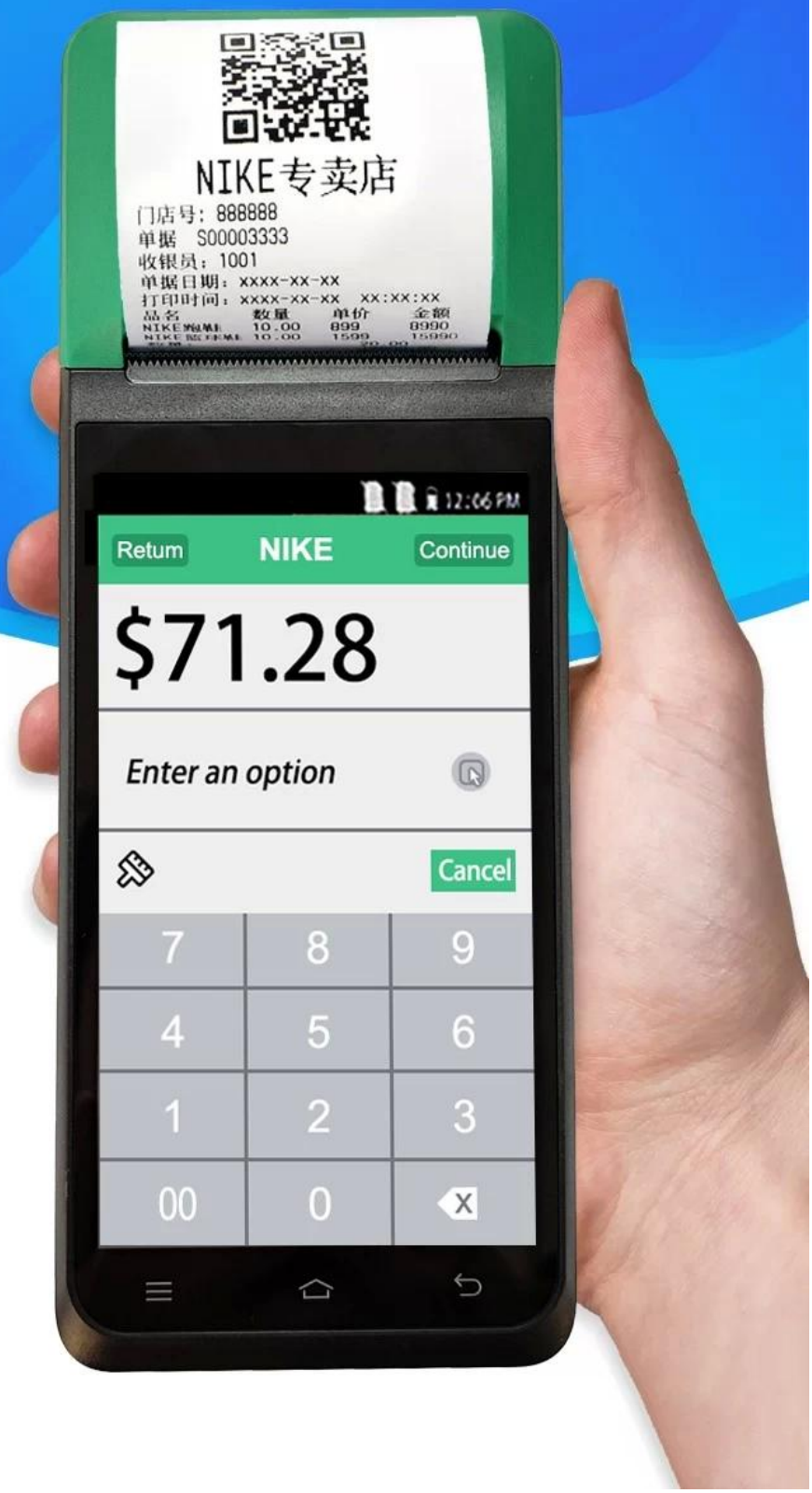

5 Million Rear HD Camera

HD camera quickly identify barcodes QR codes
record important information
2D Barcode scanner for optional

Scan code

Photo

Video

Multiple versions Connection options

Support full Net-com, Bluetooth, WIFI multiple versions of connection, Excellent experience