Stampante a matrice di punti USB da 3 '' a nastro con taglierina automatica

(Modello: OCPP -763C)

Caratteristiche:

Stampante per ricevute a matrice di punti a impatto 76MM con taglierina automatica;

Compatibile con EPSON;

Con la funzione di rilevamento del segno nero;

Interfaccia seriale + USB;

Supporto per estrarre il cassetto contanti;

Funzionamento semplice e aspetto elegante.

specifiche tecniche:

Metodo di stampa	Matrice di punti seriale a 9 pin
Stampa font	FONT A: 33 o 35; FONT B: 40 o 42
Capacità di colonna	400dots
Dimensione del personaggio	ANK, carattere A: 9 * 9 punti, carattere B: 7 * 9 punti cinese semplificato, cinese tradizionale: 16 * 16 punti
Set di caratteri	Opzione dell'acquirente
Carattere per riga	400dots
Velocità di stampa	4.5lines / sec
Ricevi buffer	Selezionabile come 45 byte o 4k byte utilizzando Dip switch
Larghezza della carta	75,5 ± 0,5 millimetri
Capacità di copia	Un originale e due copie
Nastro	ERC-39
MCBF (la vita)	10.000.000 di righe
autista	Win9X / Win ME / Win2000 / Win2003 / WinNT / Win XP / Win Vista / Win 7 / Linux
processore	32 bit
Ambiente di archiviazione	Temperatura (-10 ~ 60 ° c) umidità (10 ~ 90%)
Ambiente di lavoro	Temperatura (0 ~ 50 ° c) umidità (10 ~ 90%)
Dimensione	230X146X145mm
Peso lordo	3.75kg
Taglierina automatica	sì
Sensore di fine carta	sì
Spessore della carta	0.06-0.08mm

Rotolo di carta	75,5 ± 0,5 mm * φ65 mm
Interfaccia	+ USB seriale
Comando	Compatibile con EPSON
Controllo del cassetto contanti	DC 12-24V / 1A
Alimentazione elettrica	DC24V / 2.5A

Spina di alimentazione disponibile

Dettagli del prodotto:

ocom®
At your side
OCPP-763C
Alarm
Error
Power
Back
Feed
ISO
FC
CE
RoHS

ocom®
At your side
OCPP-763C
ISO
FC
CE
RoHS

Ocom®

At your side

OCPP-763C

ISO FC CE RoHS

Ocom®
At your side

OCPP-763C

OCOM®

At your side

OCPP-763C

OCOM®

At your side

OCPP-763C

OCOM®

At your side

OCPP-763C

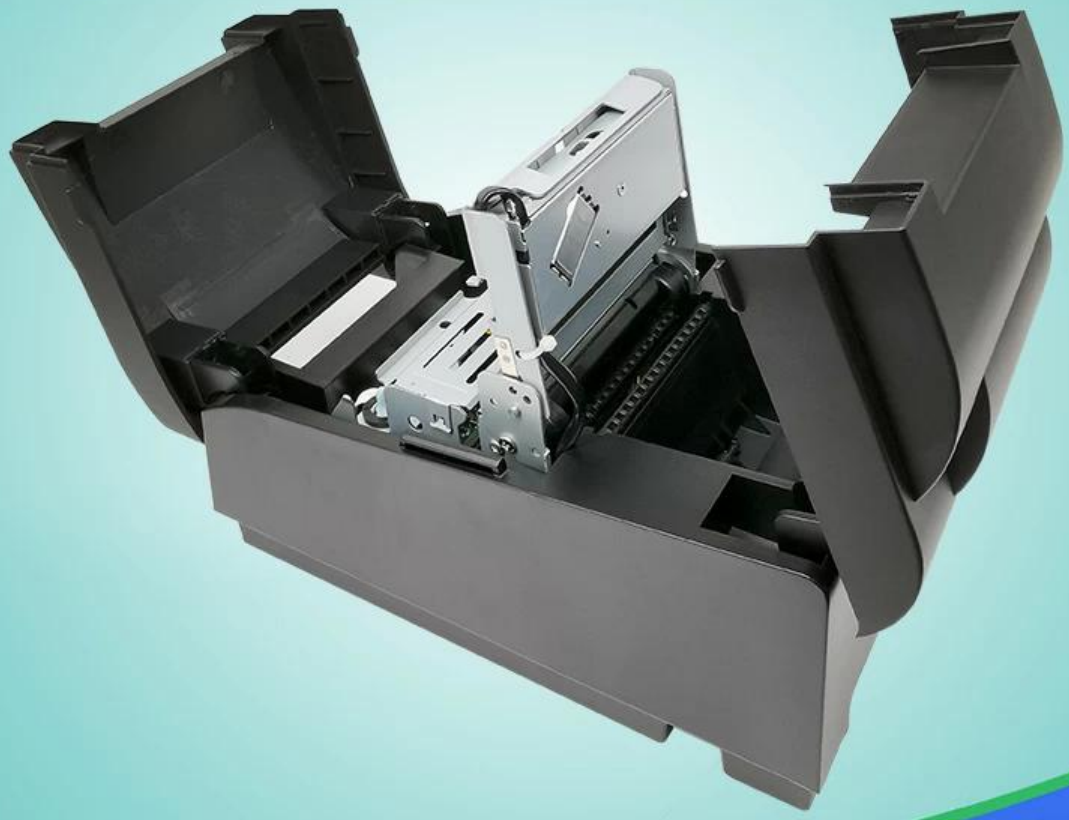

ocom®
At your side
OCPP-763C
Gao Su Chuan Shu Ju Xian
2.0 CABLE
ISO
FC
CE
RoHS

Documenti rilevanti:

*Manuale di configurazione dell'indirizzo IP

*Manuale di istruzioni

* Driver per tutti i sistemi Windows

*Driver per Linux

*Strumenti di impostazione dei parametri della stampante

*CD File