Telefono cellulUNre AndroIOd intelligente che utilizza la stamPante per etichette in tessuto di lavaggio senza inchiostro per le piccole imprese

Caratteristiche:

Più economia :
I doppi sensori integrati garantiscono l'assenza di sprechi di carta durante il caricamento della carta.
Facile da usare :
La funzione DHCP rende la stampante plug-and-play, niente più complicate impostazioni dell'indirizzo IP.
Più durevole:
Il grande motore da 10 W e il grande ingranaggio prolungano la durata.
Materialei di fascia alta:
Testina di stampa ROHM giapponese, la durata di stampa è fino a 50KM
Software di editing più intelligente :
IOSAndroidHarmony OS WindowsMAC, software di editing gratuito interoperabile a cinque terminali

Specifica

Generale	
Modello	OCBP-401DT
Material	Custodia in plastica
Interfaccia	USB ,USBBluetooth,USBBluetoothWIFI, USBLAN
Processore	CPU a 32 bit
Memoria	4 MB Memoria flash, 320KB RAM
Durata della testina della stampante	50 KM
Alimentazione elettrica	I nput :CA 100 V-240 V , 50-60Hz , Produzione : DC 24 V / 2.5 A
Accessori	Adattatore di alimentazione , Cavo di alimentazione , cavo USB , Albero dell'etichetta , Manuale
Sensori	Rilevamento bordo etichetta, Rilevamento carta esaurita, Rilevamento spazio vuoto, Rilevamento segno nero, Rilevamento coperchio aperto
Altezza dello spazio vuoto	2 mm minimo
Altezza del segno nero	2 mm minimo
Carattere e barra rotazione del codice	0° , 90° , 180° , 270°
Comando compatibile	TSPL
Capacità di stampa	
Metodo di stampa	Termico Diretto
Risoluzione zione	203 DPI
P velocità di stampa	152 mm/smax
Larghezza di stampa	20-108 mm
Lunghezza di stampa dell'etichetta	10-250 mm

Codice a barre	Codice a barre 1D: Codice 39, Codice 93, Codice 128UCC, Codice 128 sottoinsiemi A, B, C, Codabar, Interleaved 2 di 5, EAN-8,EAN-13, EAN-128, UPC-A, UPC-E, EAN e UPC 2(5) cifre aggiuntive, MSI, PLESSEY, POSTNET, Cina POST 2D codice a barre: PDF417, Maxi codice, Data Matrix, codice QR
Font	8 bitmap alfanumerica caratteri, I caratteri Windows sono scaricabili dal software
Media	
Tipo di carta	Carta piegata o in rotolo, etichetta fustellata, carta con segno nero
Larghezza della carta	20-118 mm
Spessore della carta	0,06-0,22 mm
Capacità del rotolo di etichette	127 mm OD (ferita esterna)
Fisico	
Dimensione	232mm*180mm*152mm(LWH)
Peso	Netto: 1,36 kg
Scatola del pacchetto	254*254*174 mm/1,92 kg
Scatola 8 in 1	528*528*368 mm/15,36 kg
Ambiente	
Lavorando temperatura & umidità	da 0 a 4 5 gradi centigradi , 10%~80% Nessuna condensa
Magazzinaggio temperatura & umidità	-20-50 gradi centigradi , 10%~90% Nessuna condensa

High Printing Speed

It can print 5,000 orders per hour

Printer Interface

Thermal Barcode Label Printer

Model: OCBP-401DT

Support Many Label Sizes

Label width from 25mm-250mm, Print width from 20-108mm

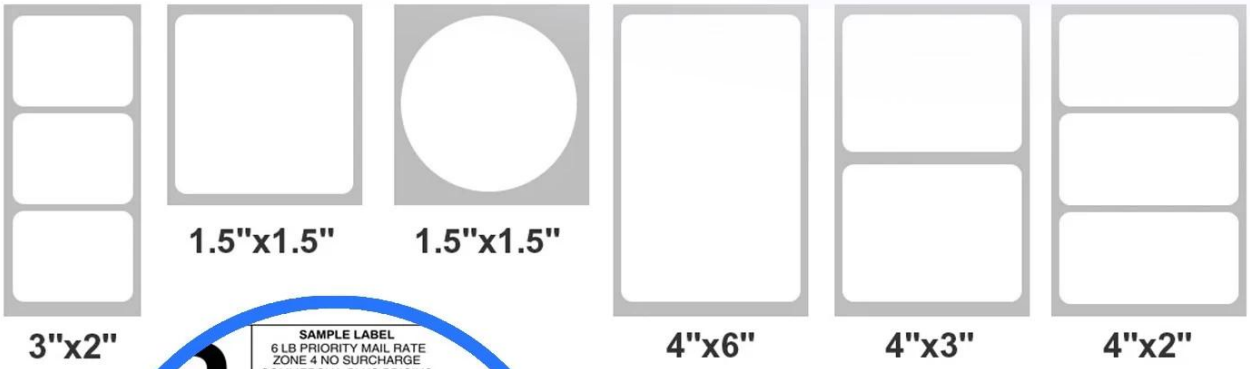

Resolution: 203 DPI

Built-in Dual Sensors

no paper wastewhen loading paper

* Other Printer

Packaging accessories

SMART PRINTING

Beautiful packaging, original accessories

01 Machine 02 USB Cable 03 Thermal Paper

04 AC Adapter 05 Power Cable 06 Tube Mandrel

07 User Manuel 1~3pcs depends on the interface

Application

Warehouse Management

Express & Logistics

Baggage Check-in

Fresh Food Supermarket

Network Information Label

Jewelry Labels

Dimensions

SMART PRINTING

232mm*180mm*152mm(L*W*H)

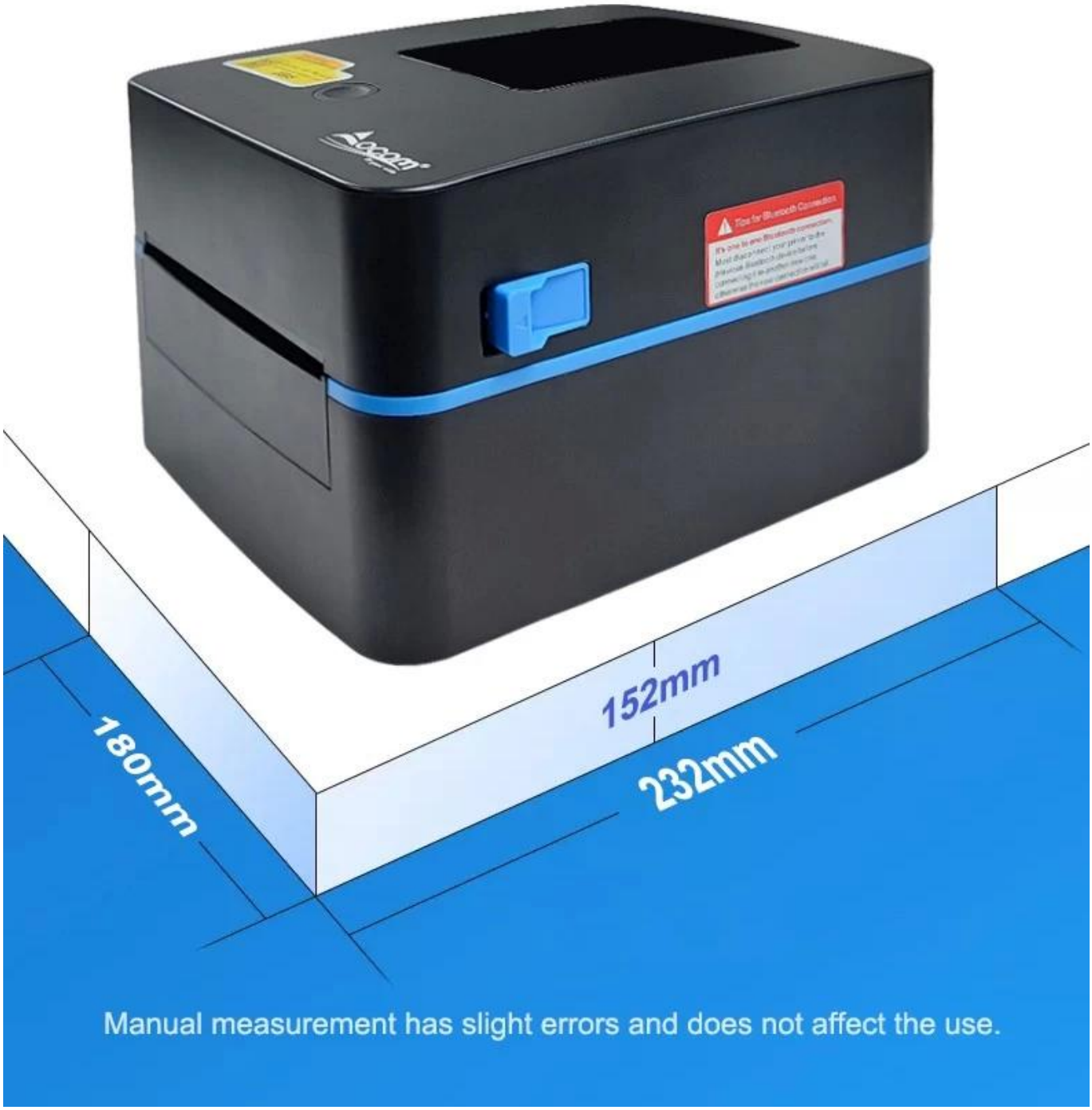

Multi-System Compatible

IOS+Android+HarmonyOS+Windows(Win xp,7,8,10,11)+MAC

five-terminal interoperable free editing software

Long Life Printhead

The service life of the print head is increased by **166%**

Other Printers — 30KM Printer Head Life

OCBP-401DT — 50KM Printer Head Life

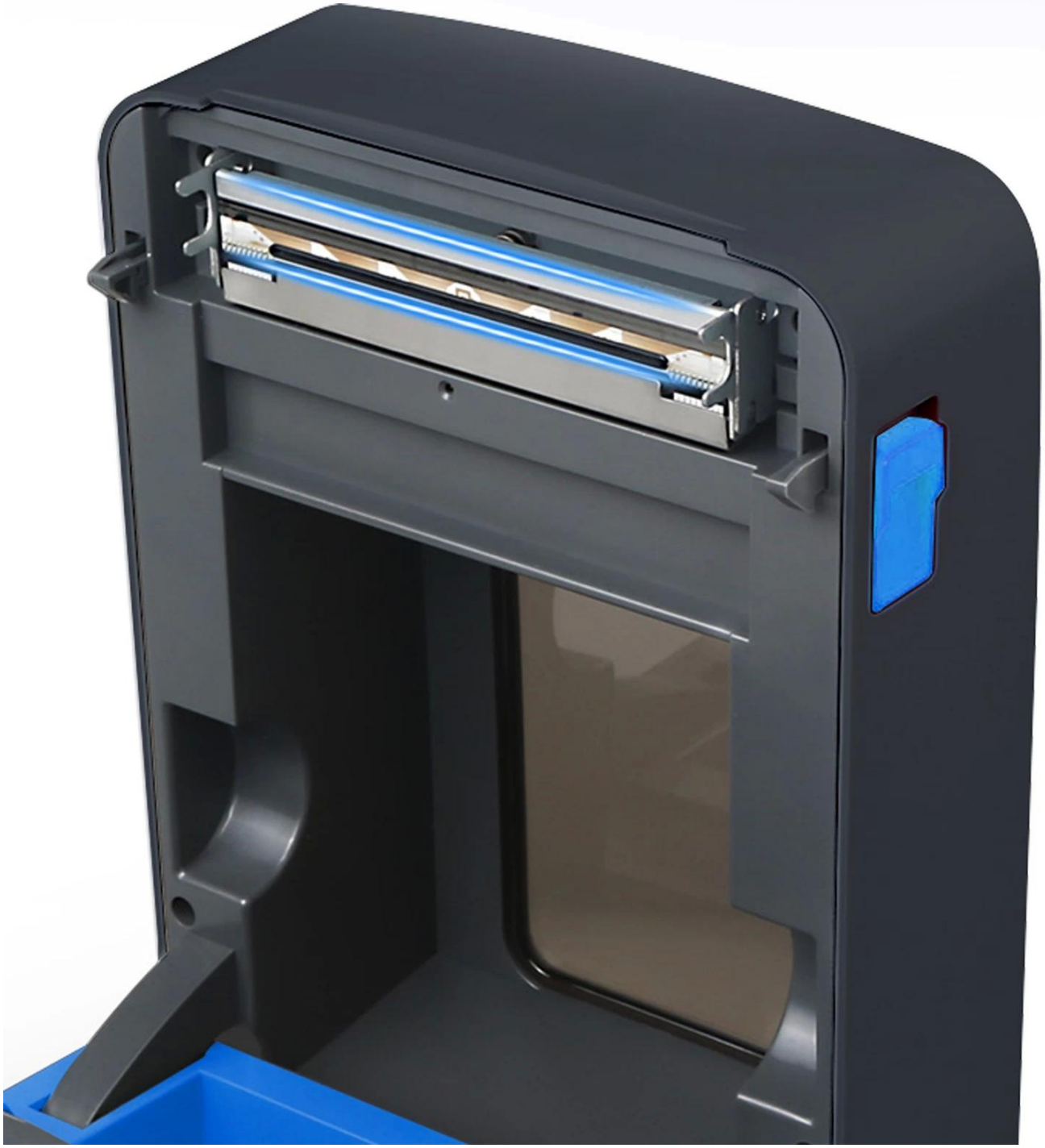

Printer Internal Components