Impressora de matriz do ponto do recibo do usb da fita de 3 '' com auto cortador

(Modelo: OCPP -763C)

Características:

Impressora de recibos de matriz de pontos de impacto 76MM com cortador automático;

Compatível com EPSON;

Com função de detecção de marca preta;

Interface serial + USB;

Apoie a gaveta do dinheiro para fora;

Operação fácil e aparência elegante.

Especificações:

Método de impressão	Matriz de ponto serial de 9 pinos
Fonte de impressão	FONTE A: 33 ou 35; FONTE B: 40 ou 42
Capacidade da coluna	400dots
Tamanho do personagem	ANK, fonte A: 9 * 9 pontos, fonte B: 7 * 9 pontos chineses simplificados, Chinês tradicional: 16 * 16 pontos
Conjunto de caracteres	Opção do comprador
Personagem por linha	400dots
Velocidade de impressão	4,5 linhas / seg
Buffer de recebimento	Selecionável como 45 bytes ou 4k bytes usando interruptores Dip
Largura do papel	75,5 ± 0,5 mm
Capacidade de cópia	Um original e duas cópias
Fita	ERC-39
MCBF (vida)	10.000.000 linhas
Motorista	Win9X / Win ME / Win2000 / Win2003 / WinNT / Win XP / Win Vista / Win 7 / Linux
CPU	32 bits
Ambiente de armazenamento	Temperatura (-10 ~ 60 ° c) umidade (10 ~ 90%)
Ambiente de trabalho	Temperatura (0 ~ 50 ° c) umidade (10 ~ 90%)
Dimensão	230X146X145mm

Peso bruto	3,75 kg
Cortador automático	sim
Sensor final de papel	sim
Espessura do papel	0,06-0,08 mm
Rolo de papel	75,5 ± 0,5 mm * φ65 mm
Interface	Serial + USB
Comando	Compatível com EPSON
Controle de gaveta de dinheiro	DC 12-24V / 1A
Fonte de energia	DC24V / 2.5A

Plugue de alimentação disponível

Detalhes do produto:

ocom®
At your side
OCPP-763C
Alarm
Error
Power
Back
Feed
ISO
FC
CE
RoHS

ocom®
At your side
OCPP-763C
ISO
FC
CE
RoHS

Ocom®

At your side

OCPP-763C

ISO FC CE RoHS

Ocom®
At your side

OCPP-763C

OCOM®

At your side

OCPP-763C

OCOM®

At your side

OCPP-763C

OCOM®

At your side

OCPP-763C

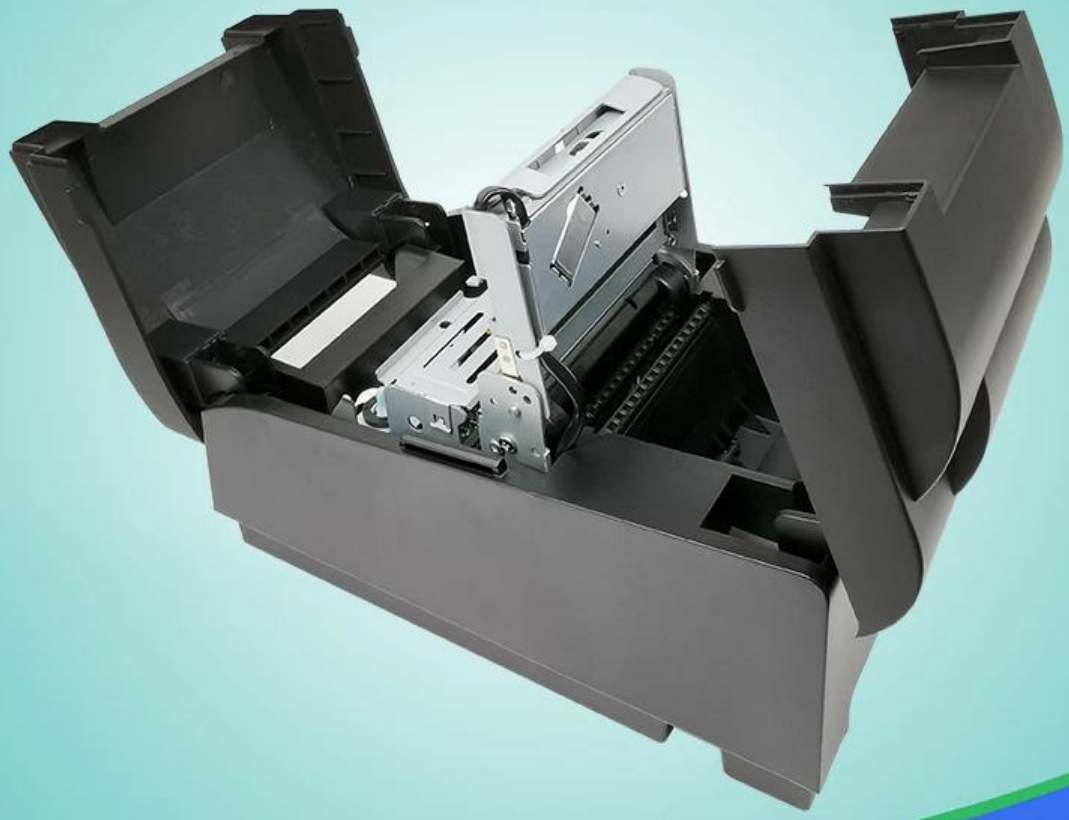

ocom®
At your side
OCPP-763C
Gao Su Chuan Shu Ju Xian
2.0 CABLE
ISO
FC
CE
RoHS

Documentos relevantes:

*Endereço IP Configurar Manual

*Manual de instruções

* Driver para todas as janelas do sistema

*Driver para Linux

*Ferramentas de configuração de parâmetros da impressora

*CD arquivos