# Новый высокопроизводительный терминал Android POS с принтером

# (Модель: Z90)

**Особенность:**

- Операционная система Android 4.4 или 5.1
- 5,0-дюймовый сенсорный экран
- Длительная емкость аккумулятора составляет 3600 мАч
- 58-мм термопринтер
- 5 миллионов пикселей камеры
- 2G / 3G / 4G wifi, связь bluetooth (4Goptional),
- Встроенный считыватель магнитных карт, индукционный считыватель ICcard и контактный считыватель IC-карт
- Прошел сертификацию банковских платежей EMV L1 L2 и PBOC
- Thecradle может использоваться для связи, зарядки, банка мощности и предоставления беспроводной сети (дополнительно)

**Заявка:**

аптечные супермаркеты, рестораны, магазины, магазины одежды, помещения, пекарня, кассир, оплата, вход в продажу, сохраняет функцию управления.

**Техническая спецификация:**

| | |
|---|---|
| Основная информация | |
| Операционная система | Android 4.4 или 5.1 |
| ОЗУ | Оперативная память: 1 Гб |
| Расширенный сохраненный | FLASH: 8 Гб |
| Экран монитора | 5,0 дюймов |
| Сенсорный экран | Емкостный сенсорный экран, поддержка электронных<br>подпись |
| аккумулятор | Литиевая батарея 3600 ма, 3,7 В |
| блютуз | Bluetooth 4.0 |
| камера | 5-мегапиксельная камера |
| Функция Pos | GPS AGPS WLAN для подключения Pos |
| принтер | 58-мм термопринтер диаметром 30 мм<br>Бумажный рулон |
| Интерфейс | Микро USB |
| Функция POS | |
| Считыватель магнитных карт | Полный магнитный считыватель магнитных карт<br>Поддержка протокола ISO1788 / 7812, AAMVA |

| | |
|---|---|
| Чтение и запись IC-карты | Поддержка протокола ISO7816 |
| Бесконтактный считыватель карт | Поддержка ISO / IEC 14443 Тип A & B, Mifare, felica<br>карты в соответствии с EMV / PBOC PAYPASS Спецификация |
| Карта PSAM | Банковская платежная карта |
| сертификация | Обнаружение сети приема карты Unionpay<br>Сертификация EMV / PBOC3.0 L1 и L2<br>Сертификация EMV / qPBOC3.0 L1 и L2<br>Интеллектуальные стандарты безопасности Unionpay. |
| Параметры сети | |
| Тип сети | GSM, WCDMA, TD-SCDMA, СЗД-ЛПЭ, TDD-LTE |
| Сетевой спектр | GSM850 / 900/1800/1900 |
| | WCDMA2100 / 1900/900/850 |
| | TD-SCDMA B34 / B39 |
| | FDD-LTE B1 / B2 / B3 / B4 / B5 / B7 / B8 / B20 |
| | TDD-LTE B38 / B39 / B40 / B41 |
| WLAN | IEEEE802.11.b / п / г |
| Физические параметры | |
| Размер | 191mm × 80мм × 46мм |
| вес | 650г |
| Рабочая температура | -20 ° C ~ 60 ° C |
| Температура хранения | -40 ° C ~ 80 ° C |
| влажность | 10% ~ 90% RH без конденсации |

Ocom
At your side

# POS-Z90

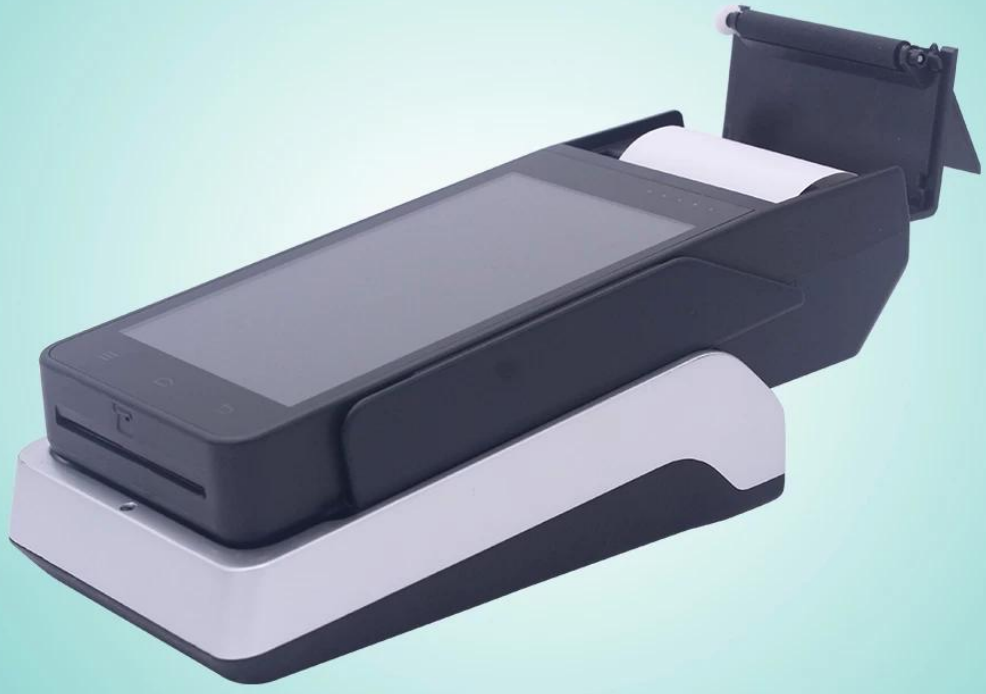

www.ocominc.com

Ocom
At your side

# POS-Z90

www.ocominc.com